



* Complemento Calças PIXEL (página 240).

BATA MULHER ALANIS

- Bata de trabalho às riscas para mulher, manga curta e corte estreito.
- Confeccionada em tecido plano leve com fio tingido e desenho às riscas verticais, resistente e durável.
- Gola de camisa com gola ampla em V, confortável e refrescante.
- Fecho central com botões da direita para a esquerda e cintura com fita cosida nas costas para maior conforto.
- Dois bolsos dianteiros e um no lado esquerdo do peito para fácil acesso e para realçar a marca.
- Métodos adequados de marcação: serigrafia, transfer, vinil, bordados, cosidos.
- Ideal como roupa de trabalho e fardamentos.



	MULHER					
TAMANHOS	XS	S	M	L	XL	XXL
COMPRIMENTO	89	91	93	95	97	99
PEITO LARGO	50	53	56	59	62	65
CINTURA LARGA	48.5	51	53.5	56	58.5	61



POLIÉSTER
65%



ALGODÃO
35%



DENSIDADE
140 g/m²



UDS x BOX
40



UDS x BOLSA
1



Os artigos que contenham mais de uma cor deverão ser lavados com o maior cuidado, utilizando um detergente adequado. Lavado a frio e secado sem que a roupa fique de molho.

BATA MULHER SMART

- Bata de trabalho de manga comprida para mulher, corte estreito.
- Confeccionada em tecido sarja de algodão com poliéster para maior durabilidade e resistência.
- Gola de camisa com decote em V largo, confortável e refrescante, e punhos com fecho de botão para um melhor ajuste.
- Fecho central com botões da direita para a esquerda e cintura com fita cosida nas costas para maior conforto.
- Dois bolsos à frente e um no lado esquerdo do peito para manter tudo acessível e para realçar a marca.
- Métodos adequados de marcação: serigrafia, transfer, vinil, bordados, cosidos.
- Ideal como roupa de trabalho e fardamentos.

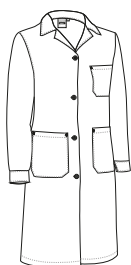

	MULHER					
TAMANHOS	XS	S	M	L	XL	XXL
COMPRIMENTO	89	91	93	95	97	99
PEITO LARGO	50	53	56	59	62	65
CINTURA LARGA	47	50	53	56	59	62



POLIÉSTER
65%



ALGODÃO
35%



DENSIDADE
200 g/m²



UDS x BOX
20



UDS x BOLSA
1



* Complemento T-shirt PARIS (página 49).

BATA **CLUSTER**

- Bata de trabalho de manga comprida com punhos elásticos.
- Confeccionada em tecido de sarja de algodão com poliéster para maior durabilidade e resistência.
- Gola ampla em V de camisa confortável e refrescante, e punhos com canalé elástico que se adapta confortavelmente.
- Fecho central de velcro e cintura com fita cosida nas costas para maior conforto.
- Bolso interior no lado esquerdo do peito para ter tudo acessível.
- Métodos adequados de marcação: serigrafia, transfer, vinil, bordados, cosidos.
- Ideal como roupa de trabalho e fardamentos.

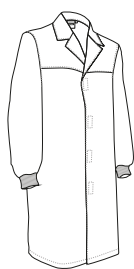

	ADULTO					GRANDE
TAMANHOS	S	M	L	XL	XXL	3XL
COMPRIMENTO	92.5	95	97.5	100	102.5	105
LARGURA	53	56	59	62	65	68

POLIÉSTER
65%ALGODÃO
35%DENSIDADE
200 g/m²UDS x BOX
20UDS x BOLSA
1

* Complemento do homem Camisa M/Curta OPORTO (página 141) Calças chino MARTIN (página 222). * Complemento para mulheres T-shirt TIFFANY (página 49).

BATA **SAHARA**

- Bata de trabalho curta de manga comprida e punhos rectos.
- Confeccionada em tecido de sarja de algodão com poliéster para maior durabilidade e resistência.
- Gola de camisa com decote em V largo, confortável e refrescante.
- Fecho central com botões e cintura com fita cosida nas costas para maior conforto.
- Dois bolsos à frente e um no bolso esquerdo do peito para fácil acesso e para realçar a marca.
- Métodos adequados de marcação: serigrafia, transfer, vinil, bordados, cosidos.
- Ideal como roupa de trabalho e fardamentos.

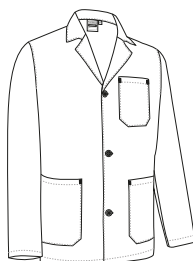

	ADULTO					GRANDE
TAMANHOS	S	M	L	XL	XXL	3XL
COMPRIMENTO	72.5	75	77.5	80	82.5	85
LARGURA	54.5	57.5	60.5	63.5	66.5	69.5

POLIÉSTER
65%ALGODÃO
35%DENSIDADE
210 g/m²UDS x BOX
30UDS x BOLSA
1

* Complemento do homem Calças CASTER (página 226) Sweat-shirt DUBLIN (página 128). * Complemento para mulheres T-shirt TIFFANY (página 49).

BATA LOAD

- Bata de trabalho de manga comprida com punhos rectos.
- Confeccionada em tecido de sarja de algodão com poliéster para maior durabilidade e resistência.
- Gola de camisa com decote em V largo, confortável e refrescante.
- Fecho central com botões e cintura com fita cosida nas costas para maior conforto.
- Dois bolsos à frente e um no lado esquerdo do peito para fácil acesso e para realçar a marca.
- Métodos adequados de marcação: serigrafia, transfer, vinil, bordados, cosidos.
- Ideal como roupa de trabalho e fardamentos.

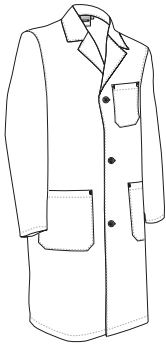

	ADULTO					GRANDE
TAMANHOS	S	M	L	XL	XXL	3XL
COMPRIMENTO	92.5	95	97.5	100	102.5	105
LARGURA	52.5	56.5	60.5	64.5	68.5	72.5

POLIÉSTER
65%

ALGODÃO
35%

DENSIDADE
200 g/m2

UDS x BOX
20

UDS x BOLSA
1



* Complemento do homem T-shirt WAVE (página 30). * Complemento para mulheres T-shirt PARIS (página 49).

BRANCO

MARROM KAMEL

AZUL AZULINA

AZUL MARINHO ORION

CINZA CIMENTO

PRETO



Vista parte traseira da peça (costas)

BATA STORE

- Bata de trabalho de manga curta e bolsos.
- Confeccionada em tecido de popelina leve de algodão com poliéster para maior durabilidade e resistência.
- Gola de camisa com gola ampla em V, confortável e refrescante.
- Fecho central com botões e cintura com fita cosida na parte de trás para maior conforto.
- Dois bolsos à frente e um bolso em peito esquerdo para fácil acesso e realçar a marca.
- Métodos adequados de marcação: serigrafia, vinil, transfer, bordados, cosidos.
- Ideal como roupa de trabalho e fardamentos.



	ADULTO					3XL
TAMANHOS	S	M	L	XL	XXL	3XL
COMPRIMENTO	92.5	95	97.5	100	102.5	105
LARGURA	55	58	61	64	67	70

POLIÉSTER
65%ALGODÃO
35%DENSIDADE
140 g/m2UDS x BOX
40UDS x BOLSA
1

* Complemento T-shirt WAVE (página 30) Calças STANFORD (página 240).

BATA DOCTOR

- Bata de trabalho de manga comprida e punhos retos.
- Confeccionada em tecido sarja de algodão com poliéster para maior durabilidade e resistência.
- Gola de camisa com decote em V largo, confortável e refrescante, com uma fita larga cosida na parte interior das costas para pendurar facilmente.
- Fecho central com botões e cintura com fita cosida na parte de trás para maior conforto.
- Dois bolsos frontais e um no lado esquerdo do peito com compartimento para canetas, para um acesso fácil e para realçar a marca.
- Métodos adequados de marcação: serigrafia, transfer, vinil, bordados, cosidos.
- Ideal como roupa de trabalho e fardamentos.



	ADULTO					3XL
TAMANHOS	S	M	L	XL	XXL	3XL
COMPRIMENTO	92.5	95	97.5	100	102.5	105
LARGURA	51	54	57	60	63	66

POLIÉSTER
65%ALGODÃO
35%DENSIDADE
230 q/m2UDS x BOX
20UDS x BOLSA
1

* Complemento Camisa M/Comprida PRESIDENT (página 147) Calças chino MARTIN (página 222).



* Complemento T-shirt TIFFANY (página 49).

BATA CYCLONE

- Bata de trabalho sem bolsos exteriores e manga comprida.
- Confeccionada em tecido sarja de algodão com poliéster para maior durabilidade e resistência.
- Gola de camisa com decote em V largo, confortável e refrescante, e mangas com punhos canelados com elástico que se adaptam confortavelmente.
- Fecho central de botões de pressão e cintura com fita cosida na parte de trás para maior conforto.
- Bolso interior esquerdo no peito com fecho de velcro para um acesso fácil.
- Métodos adequados de marcação: serigrafia, transfer, vinil, bordados, cosidos.
- Ideal como roupa de trabalho: laboratório, indústria alimentar, etc.

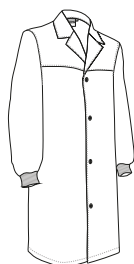

	ADULTO					3XL
TAMANHOS	S	M	L	XL	XXL	3XL
COMPRIMENTO	92.5	95	97.5	100	102.5	105
LARGURA	53	56	59	62	65	68



POLIÉSTER
65%



ALGODÃO
35%



DENSIDADE
190 g/m²



UDS x BOX
20



UDS x BOLSA
1



BATA FALCON

- Bata de trabalho de manga comprida e punhos rectos.
- Confeccionada em tecido de sarja 100% algodão para maior durabilidade, resistência e respirabilidade.
- Gola de camisa com decote em V largo, confortável e refrescante.
- Fecho central de botões e cintura com fita cosida nas costas para maior conforto.
- Dois bolsos à frente e um bolso no lado esquerdo do peito para um acesso fácil e para realçar a marca.
- Métodos adequados de marcação: serigrafia, transfer, vinil, bordados, cosidos.
- Ideal como roupa de trabalho e fardamentos.



	ADULTO					3XL
TAMANHOS	S	M	L	XL	XXL	3XL
COMPRIMENTO	92.5	95	97.5	100	102.5	105
LARGURA	51	54	57	60	63	66



ALGODÃO
100%



DENSIDADE
200 g/m²



UDS x BOX
20



UDS x BOLSA
1



* Complemento Calças STANFORD (página 240) Casaco OSLO (página 281).