



## CALÇAS DE COZINHA SIRLOIN

- Calças de chef com desenho de risca diplomática e houndstooth.
- Confeccionadas em tecido sarja de algodão com poliéster para maior durabilidade e resistência.
- Cintura com elástico completo e cordão para melhor ajuste e conforto.
- Dois bolsos na zona da cintura para um acesso fácil.
- Costuras reforçadas com pesponto duplo para maior resistência.
- Métodos adequados de marcação: serigrafia, transfer, vinil, bordados, cosidos.
- Ideal como roupa de trabalho e uniformes de hotelaria e restauração.

	ADULTO					3XL
TAMANHOS	S	M	L	XL	XXL	3XL
COMPRIMENTO	106	108	110	112	114	116
EQUIVALÊNCIA TAMANHOS	37-38-39	40-41-42	43-44-45	46-47-48	49-50-51	52-53-54



POLIÉSTER  
65%

ALGODÃO  
35%

DENSIDADE  
210 g/m<sup>2</sup>

UDS x BOX  
30

UDS x BOLSA  
1

PÉ DE GALO PRETO BRANCO

RAIA DIPLOMAT. PR. / BR.

\* Complemento Jaqueta cozinheiro/a M/Curta CAYENNE (página 311).

## CALÇAS DRILL

- Calças de trabalho multibolsos de Visibilidade Aumentada.
- Confeccionadas em tecido sarja de algodão com poliéster para maior durabilidade e resistência, com duas fitas retro-refletoras cosidas nos punhos das pernas para maior segurança.
- Vestuário certificado como EPI de Categoria II de Visibilidade Aumentada de acordo com as normas 13688 e 17353, tipo B2 para visibilidade noturna.
- Dois bolsos inclinados na cintura, um bolso traseiro direito e dois bolsos laterais com pala e velcro para ter tudo acessível e disponível.
- Costuras principais duplas e pontos de tracção reforçados com presilhas de segurança para durabilidade e resistência.
- Métodos adequados de marcação: serigrafia, transfer, vinil, bordados, cosidos.
- Ideal como roupa de trabalho e fardamentos.

	ADULTO					GRANDE
TAMANHOS	S	M	L	XL	XXL	3XL
COMPRIMENTO	102.5	105	107.5	110	112.5	115
EQUIVALÊNCIA TAMANHOS	37-38-39	40-41-42	43-44-45	46-47-48	49-50-51	52-53-54

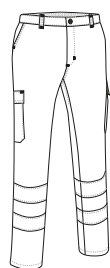

17353-B2

POLIÉSTER  
65%

ALGODÃO  
35%

DENSIDADE  
210 g/m<sup>2</sup>

UDS x BOX  
20

UDS x BOLSA  
1



## CALÇAS MISSOURI

- Calças de trabalho multibolsos com Visibilidade Aumentada.
- Confeccionadas em tecido sarja de algodão com poliéster para maior durabilidade e resistência, com duas fitas retro-refletoras cosidas nos punhos das pernas para maior segurança.
- Vestuário certificado como EPI de Categoria II de Visibilidade Aumentada de acordo com as normas 13688 e 17353, tipo B2 para visibilidade noturna.
- Dois bolsos inclinados na zona da cintura, dois laterais com fole e dois traseiros (quatro com pala, velcro e puxador refletor bicolor para fácil acesso).
- Costuras principais duplas e pontos de maior tracção reforçados com presilhas de segurança para durabilidade e resistência.
- Métodos adequados de marcação: serigrafia, transfer, vinil, bordados, cosidos.
- Ideal como roupa de trabalho e fardamentos.

	ADULTO					3XL
TAMANHOS	S	M	L	XL	XXL	3XL
COMPRIMENTO	109	111.5	113	114	116	118.5
EQUIVALÊNCIA TAMANHOS	37-38-39	40-41-42	43-44-45	46-47-48	49-50-51	52-53-54

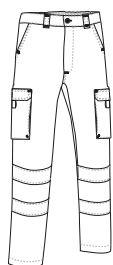

17353-B2

POLIÉSTER  
65%ALGODÃO  
35%DENSIDADE  
250 g/m2UDS x BOX  
20UDS x BOLSA  
1

AZUL MARINHO ORION



\* Complemento T-shirt SENDAI (página 246).



\* Complemento Polo M/Comprida BREDÁ (página 118).

## CALÇAS NAOS

- Calças de trabalho multibolsos com Visibilidade Aumentada.
- Confeccionadas em tecido bi-elástico complex que facilita a mobilidade e acabamento repelente à água que proporciona maior conforto, inclui duas fitas retro-refletoras termo-fixadas elásticas nas pernas para maior segurança sem perder a liberdade de movimento.
- Vestuário certificado como EPI de Categoria II de Visibilidade Aumentada de acordo com as normas 13688 e 17353, tipo B2 para visibilidade noturna.
- Dois bolsos na cintura inclinados, dois laterais com fole (com pala, velcro e puxador refletor bicolor para abertura fácil) e dois traseiros com fecho de correr para ter tudo acessível e disponível.
- Costuras principais duplas e pontos de maior tracção reforçados com presilhas de segurança para durabilidade e resistência.
- Métodos adequados de marcação: bordados, cosidos e termo-adesivos anti-sублиmação.
- Ideal como roupa de trabalho e fardamentos.

	ADULTO					3XL
TAMANHOS	S	M	L	XL	XXL	3XL
COMPRIMENTO	103.5	106	108	111	113	115
EQUIVALÊNCIA TAMANHOS	37-38-39	40-41-42	43-44-45	46-47-48	49-50-51	52-53-54

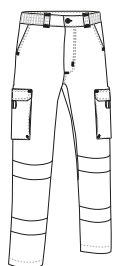
POLIAMIDA  
50%POLIÉSTER  
40%ELASTANO  
10%DENSIDADE  
270 g/m2UDS x BOX  
20UDS x BOLSA  
1

17353-B2



BI-STRETCH



HIDROFUGAD.



AZUL MARINHO ORION





\* Complemento Cobre-calças para chuva DONNELLY (página 245).

## CASACO PARA CHUVA FERGUSON

- Casaco impermeável de Visibilidade Aumentada.
- Confeccionado em tecido impermeável Canvas exterior com forro liso interior, incluem duas fitas retro-refletoras termo-fixadas nas costas e mangas para maior segurança sem perder a liberdade de movimento.
- Peça certificada com EPI de Categoria II de Visibilidade Aumentada em base nas normas 13688 e 17353 tipo B3 para visibilidade noturna.
- Capuz e gola alta para maior proteção, punhos elásticos, cintura com cordão elástico e stoppers para melhor ajuste e comodidade, incluem dos bolsos frontais ocultos.
- Costuras termosseladas e fechos de correr impermeáveis para evitar a infiltração de água e manter o corpo seco da chuva.
- Métodos adequados de marcação: serigrafia, transfer, vinilo.
- Ideal como roupa de trabalho e fardamentos, peça que combina com a cobertura de calças impermeável DONNELLY de Visibilidade Aumentada, vende-se separadamente.

	ADULTO					GRANDE
TAMANHOS	S	M	L	XL	XXL	3XL
COMPRIMENTO	72.5	74.5	77	79.5	82	84.5
LARGURA	55	58	61	64	67	70

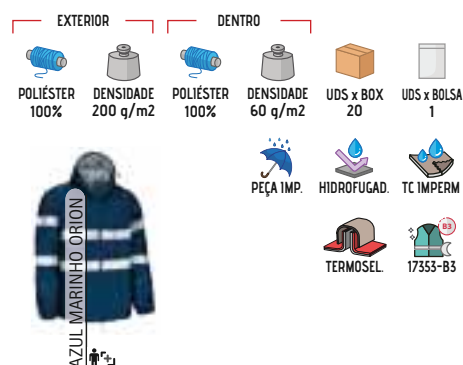

## COBRE-CALÇAS PARA CHUVA DONNELLY

- Cobertura de calças impermeável de Visibilidade Aumentada.
- Confeccionadas em tecido impermeável Canvas no exterior e forro liso no interior, incluem duas fitas retro-refletoras termo-fixadas nas pernas para maior segurança sem perder a liberdade dos movimentos.
- Peça certificada como EPI de Categoria II de Visibilidade Aumentada em base nas normas 13688 e 17353 tipo B2 para visibilidade noturna.
- Cintura elástica para um melhor ajuste e aberturas laterais na cintura que permite o acesso aos bolsos no interior da calça.
- Costuras termosseladas para evitar infiltrações de água e manter o corpo seco durante a chuva.
- Métodos adequados de marcação: serigrafia, transfer, vinilo.
- Ideal como roupa de trabalho e fardamentos, peça que combina com o casaco impermeável FERGUSON de Visibilidade Aumentada, vende-se separadamente.

	ADULTO					GRANDE
TAMANHOS	S	M	L	XL	XXL	3XL
COMPRIMENTO	112	114.5	117	119.5	122	124.5
EQUIVALÊNCIA CINTURA	37-38-39	40-41-42	43-44-45	46-47-48	49-50-51	52-53-54

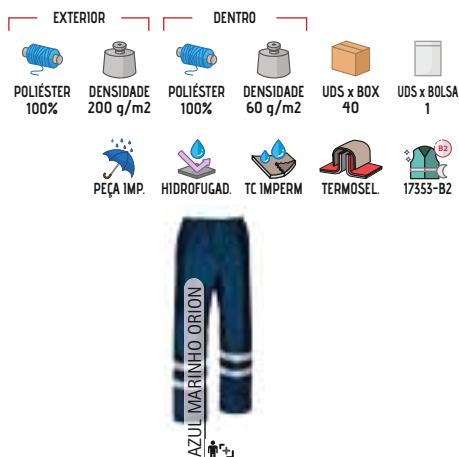
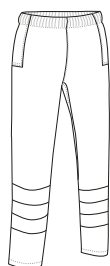

\* Complemento Casaco para chuva FERGUSON (página 245).

## T-SHIRT SENDAI

-T-shirt de manga curta e Visibilidade Aumentada.

- Confeccionada em tecido de malha lisa 100% algodão Ring Spun, suave e confortável, inclui duas fitas retro-refletoras elásticas termo-fixas no tronco e nas costas para maior segurança sem perder a liberdade de movimento.
- Vestuário certificado como EPI de Categoria II de Visibilidade Aumentada em base às normas 13688 e 17353, tipo B3 para visibilidade noturna.
- Gola redonda em canalé elástico que se adapta confortavelmente e fita interna de ombro a ombro que mantém sua estrutura.
- Costura dupla na gola, mangas e bainha que aumenta a resistência.
- Métodos adequados de marcação: serigrafia, transfer, vinil, bordados, cosidos.
- Ideal como roupa de trabalho e fardamentos.

	ADULTO					3XL
TAMANHOS	S	M	L	XL	XXL	3XL
COMPRIMENTO	51	54	57	60	63	66
LARGURA	68.5	71.5	74.5	77.5	80.5	83.5

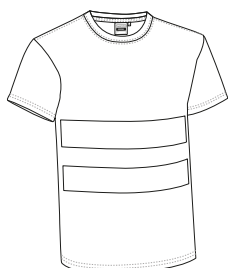

17353-B3



ALGODÃO 100%



DENSIDADE 160 g/m2



UDS x BOX 50



UDS x BOLSA 1



AZUL MARINHO ORION



\* Complemento Calças DRILL (página 243).



New

## BERMUDA V.A. NOTAR

-Bermuda de trabalho multibolsos de Visibilidade Aumentada.

- Confeccionada em tecido sarja de algodão e poliéster resistente e duradouro, inclui duas fitas retro-refletoras costurada nas pernas para maior segurança.
- Peça certificada como EPI de Categoria II de Visibilidade Aumentada com base nas normas 13688 e 17353 tipo B2 para visibilidade noturna.
- Fecho de correr com botão e pala, cintura com presilhas para cinto e elástico traseiro que proporciona maior comodidade e melhor ajuste.
- Dois bolsos na cintura, dois traseiros e dois nas laterais (os quatro com fole, pala, velcro e puxador refletor) para fácil acesso, todos com presilhas de segurança para maior durabilidade e resistência.
- Métodos adequados de marcação: serigrafia, transfer, bordados, cosidos.
- Ideal como roupa de trabalho e uniformes de verão.

	ADULTO					GRANDE
TAMANHOS	S	M	L	XL	XXL	3XL
COMPRIMENTO	53	53	54	55	55.5	56.5
EQUIVALÊNCIA TAMANHOS	37-38-39	40-41-42	43-44-45	46-47-48	49-50-51	52-53-54

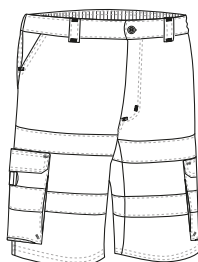

17353-B2



POLIÉSTER 65%



ALGODÃO 35%



DENSIDADE 250 g/m2



UDS x BOX 20



UDS x BOLSA 1



AZUL MARINHO ORION

\* Complemento Polo M/Curta KERRY (página 247)Meias uniform verão MIRLO (página 353).





\* Complemento Calças MISSOURI (página 244).

## POLO M/CURTA **KERRY**

- Polo de Visibilidade Aumentada com manga curta e bolso.
- Confeccionado em tecido técnico respirável que facilita a secagem rápida e a eliminação do suor, inclui duas fitas retro-refletoras termo-fixadas elásticas no tronco e nas costas para maior segurança sem perder a liberdade de movimento.
- Vestuário certificado como EPI categoria II de Visibilidade Aumentada de acordo com as normas 13688 e 17353, tipo B3 para visibilidade nocturna.
- Gola e acabamento das mangas em tricot que se adapta confortavelmente ao corpo, carcela com dois botões à cor e fita no interior da gola que reforça e mantém sua estrutura.
- Bolso reforçado no lado esquerdo do peito para ter tudo acessível e para realçar a marca.
- Métodos adequados de marcação: serigrafia, transfer, vinil, bordados, cosidos.
- Ideal como roupa de trabalho e fardamentos.

	ADULTO					3XL
TAMANHOS	S	M	L	XL	XXL	3XL
COMPRIMENTO	69	72	75	78	81	84
LARGURA	51	54	57	60	63	66

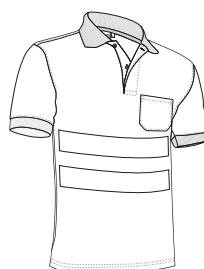

## POLO M/COMPRIDA **LONGFORD**

- Polo de Visibilidade Aumentada de manga comprida e bolso.
- Confeccionado em tecido técnico respirável com cardado no interior para uma melhor retenção térmica e conforto, inclui duas fitas retro-refletoras elásticas termo-fixadas no tronco, costas e mangas para maior segurança sem perder a liberdade de movimento.
- Vestuário certificado como EPI Categoria II de Visibilidade Aumentada de acordo com as normas 13688 e 17353, tipo B3 para visibilidade nocturna.
- Gola em tricot e carcela com dois botões à cor, punhos em canalé elástico que se adapta confortavelmente.
- Bolso reforçado no lado esquerdo do peito para ter tudo acessível e para realçar a marca.
- Métodos adequados de marcação: serigrafia, transfer, vinil, bordados, cosidos.
- Ideal como roupa de trabalho e fardamentos.

	ADULTO					3XL
TAMANHOS	S	M	L	XL	XXL	3XL
COMPRIMENTO	70	73	76	79	82	85
LARGURA	52	55	58	61	64	67

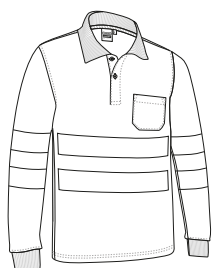

\* Complemento Calças MISSOURI (página 244).

## COLETE JERVIS

- Colete multibolsos com Visibilidade Aumentada.
- Confeccionado em tecido de sarja durável com revestimento interior de malha respirável para ventilação, inclui duas fitas retro-refletores cosidas no tronco e costas para maior segurança.
- Vestuário certificado como EPI de Categoria II de Visibilidade Aumentada de acordo com as normas 13688 e 17353, tipo B3 para visibilidade noturna.
- Dois bolsos inferiores com fole para os tornar mais largos, dois bolsos laterais e dois bolsos superiores, todos com pala e velcro, para fácil acesso, inclui também dois departamentos para canetas ou marcadores.
- Acesso com fecho na parte interior das costas para facilitar a marcação: serigrafia, transfer, vinil, bordados, cosidos.
- Ideal como roupa de trabalho e fardamentos.

	ADULTO					3XL
TAMANHOS	S	M	L	XL	XXL	3XL
COMPRIMENTO	64.5	67.5	70.5	73.5	76.5	79.5
LARGURA	52.5	55.5	58.5	61.5	64.5	67.5

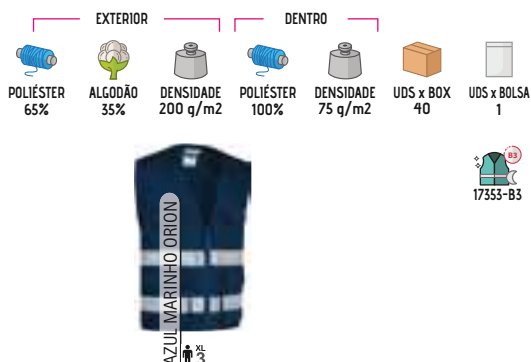
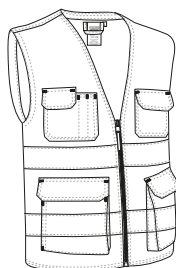

\* Complemento Sweat-shirt DUBLIN (página 128) Calças ROBLE (página 227).



## COLETE TASMANIA

- Colete de trabalho multibolsos de Visibilidade Aumentada.
- Confeccionado em tecido sarja de algodão com poliéster para maior durabilidade e resistência, forro interior liso e acolchoado interno que proporciona retenção térmica, inclui duas fitas retro-refletores cosidas no tronco e nas costas para maior segurança.
- Vestuário certificado como EPI de Categoria II de Visibilidade Aumentada de acordo com as normas 13688 e 17353, tipo B3 para visibilidade noturna.
- Dois bolsos inferiores com fole, dois bolsos superiores, todos com pala e velcro, um compartimento para canetas e um bolso interior com velcro para ter tudo acessível.
- Corta-ventos elástico na zona das axilas e cintura ajustável com botões de pressão laterais para melhor ajuste, parte traseira maior cobrindo a parte inferior das costas.
- Acesso com fecho na parte interior das costas para facilitar a marcação: serigrafia, transfer, vinil, bordados, cosidos.
- Ideal como roupa de trabalho e fardamentos.

	ADULTO					GRANDE
TAMANHOS	S	M	L	XL	XXL	3XL
COMPRIMENTO	68.5	71.5	74.5	77.5	80.5	83.5
LARGURA	56	59	62	65	68	71

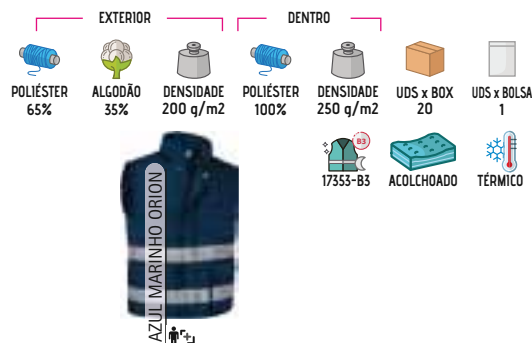

\* Complemento Calças MISSOURI (página 244) Sweat-shirt DUBLIN (página 128).





\* Complemento T-shirt BEAR (página 44) Calças MISSOURI (página 244).

## SWEAT-SHIRT RICHMOND

- Sweatshirt de Visibilidade Aumentada com meio fecho de correr.
- Confeccionada em tecido felpa de poliéster com tato de algodão e cardado no interior para uma melhor retenção térmica e conforto, inclui duas fitas retro-refletoras cosidas no tronco, costas e mangas para maior segurança.
- Vestuário certificado como EPI categoria II de Visibilidade Aumentada de acordo com as normas 13688 e 17353, tipo B3 para visibilidade nocturna.
- Gola alta com meio fecho de correr para calor extra ou ventilação, dependendo da estação do ano.
- Cintura e punhos em canalé elástico que se adapta confortavelmente.
- Métodos adequados de marcação: serigrafia, transfer, vinil, bordados, cosidos.
- Ideal como roupa de trabalho e fardamentos.

	ADULTO					GRANDE
TAMANHOS	S	M	L	XL	XXL	3XL
COMPRIMENTO	67	70	73	76	79	82
LARGURA	52	55	58	61	64	67

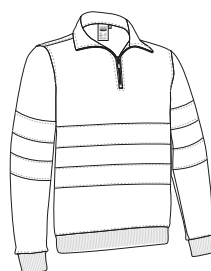

17353-B3

POLIÉSTER  
100%

DENSIDADE  
280 g/m<sup>2</sup>

UDS x BOX  
20

UDS x BOLSA  
1



## FORRO POLAR NORFOLK

- Forro polar de Visibilidade Aumentada.
- Confeccionado em tecido de micropolar denso com acolchoamento anti-pilling no exterior para um melhor acabamento, inclui duas fitas retro-refletoras cosidas no tronco, costas e mangas para maior segurança.
- Vestuário certificado como EPI de Categoria II de Visibilidade Aumentada de acordo com as normas 13688 e 17353, tipo B3 para visibilidade noturna.
- Dois bolsos inclinados na cintura, com fecho de correr e pala, para ter tudo acessível.
- Cintura reta com cordão elástico e stoppers para melhor ajuste e conforto.
- Métodos adequados de marcação: bordados, cosidos.
- Ideal como roupa de trabalho e fardamentos.

	ADULTO					GRANDE
TAMANHOS	S	M	L	XL	XXL	3XL
COMPRIMENTO	66	69	72	75	78	81
LARGURA	53	56	59	62	65	68

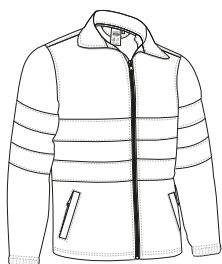

17353-B3

TÉRMICO

POLIÉSTER  
100%

DENSIDADE  
300 g/m<sup>2</sup>

UDS x BOX  
20

UDS x BOLSA  
1



\* Complemento T-shirt ARROW (página 43) Calças MISSOURI (página 244).

CASACO SOFTSHELL **WUTAN**

- Casaco softshell de Visibilidade Aumentada.
- Confeccionado em tecido de três camadas com efeito corta-vento, repelente à água e alto efeito de retenção térmica, inclui duas fitas retro-refletoras cosidas no tronco, costas e mangas para maior segurança.
- Vestuário certificado como EPI de Categoria II de Visibilidade Aumentada de acordo com as normas 13688 e 17353, tipo B3 para visibilidade noturna.
- Gola alta de dupla camada com fecho de correr completo incluindo protetor de queixo para maior calor e conforto.
- Punhos rectos, cintura com cordão regulador e stoppers para um melhor ajuste e dois bolsos inclinados com fecho de correr para ter tudo acessível.
- Métodos adequados de marcação: bordados, cosidos e termo-adesivos anti-sublimação.
- Ideal como roupa de trabalho e fardamentos.

	ADULTO					3XL
TAMANHOS	S	M	L	XL	XXL	3XL
COMPRIMENTO	53	56	59	62	65	68
LARGURA	67	69.5	72.5	75	78	81

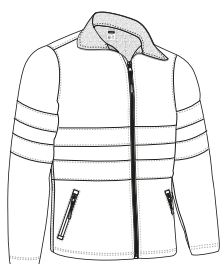

\* Complemento Calças DRILL (página 243) Sweat-shirt STEVEN (página 126).

CASACO **MIRCA**

- Casaco de trabalho de Visibilidade Aumentada.
- Confeccionado em tecido de sarja de algodão com poliéster para maior durabilidade e resistência, inclui duas fitas retro-refletoras cosidas no tronco, costas e mangas para maior segurança.
- Vestuário certificado como EPI de categoria II de Visibilidade Aumentada de acordo com as normas 13688 e 17353, tipo B3 para visibilidade noturna.
- Punhos de canalé elástico que se adapta confortavelmente e cintura com elástico franzido nos lados para melhor ajuste e conforto.
- Bolso esquerdo reforçado com fecho de correr para ter tudo acessível e para realçar a marca.
- Métodos adequados de marcação: serigrafia, transfer, vinil, bordados, cosidos.
- Ideal como roupa de trabalho e fardamentos.

	ADULTO					GRANDE
TAMANHOS	S	M	L	XL	XXL	3XL
COMPRIMENTO	65.5	68.5	71.5	74.5	77.5	80.5
LARGURA	53	56	59	62	65	68

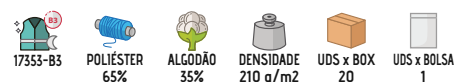
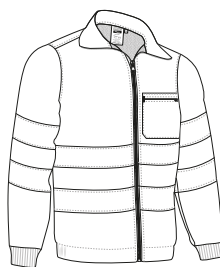

\* Complemento T-shirt WAVE (página 30) Calças DRILL (página 243).





\* Complemento Calças MISSOURI (página 244).

## PARKA WICKLOW

- Parka impermeável de Visibilidade Aumentada.
- Confeccionada em tecido impermeável Canvas no exterior, forro interior liso e acolchoado interno que proporciona retenção térmica, costuras termosseladas que impedem a infiltração de água, inclui duas fitas retro-refletoras termo-fixadas no tronco, costas e mangas para maior segurança sem perder a liberdade de movimento.
- Vestuário certificado como EPI Categoria II de Visibilidade Aumentada de acordo com as normas 13688 e 17353, tipo B3 para visibilidade noturna.
- Gola alta com capuz dobrável, fecho de correr central com pala e velcro, punhos duplos com elástico interior para melhor ajuste.
- Dois bolsos inclinados com polar interior e fecho de correr, e um bolso interior com velcro para ter tudo acessível.
- Acesso com fecho de correr na parte interior das costas para facilitar a marcação: serigrafia, transfer, vinil, bordados, cosidos.
- Ideal como roupa de trabalho e fardamentos.

	ADULTO					GRANDE
TAMANHOS	S	M	L	XL	XXL	3XL
COMPRIMENTO	75	78	81	84	87	90
LARGURA	58	61	64	67	70	73



## BERMUDA A.V. KOBUK

- Bermuda de trabalho multibolsos de Alta Visibilidade.
- Confeccionada em tecido sarja de algodão e poliéster resistente e duradouro, inclui duas fitas retro-refletoras cosidas nas pernas para maior segurança.
- Vestuário certificado como EPI de Categoria II de Alta Visibilidade em base as normas 13688 e 20471 classe 1.
- Fecho de correr com botão e pala, cintura com presilhas para cinto e elástico na parte de trás que proporciona maior comodidade e um melhor ajuste.
- Dois bolsos na cintura, dois traseiros e dois nas laterais (os quatro com fole, pala, velcro e puxador refletor) para fácil acesso, todos com presilhas de segurança para maior durabilidade e resistência.
- Métodos adequados de marcação: serigrafia, transfer, bordados, cosidos.
- Ideal como roupa de trabalho e uniformes de verão.

	ADULTO					3XL
TAMANHOS	S	M	L	XL	XXL	3XL
COMPRIMENTO	53	53	54.1	54.5	55.5	56.5
EQUIVALÊNCIA TAMANHOS	37-38-39 40-41-42 43-44-45 46-47-48 49-50-51					52-53-54

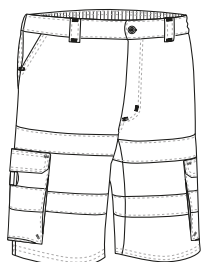

\* Complemento T-Shirt A.V. M/Curta WEXFORD (página 258).

BERMUDA A.V. **BRANDON**

- Bermuda de trabalho bicolor multibolsos de Alta Visibilidade.
- Confeccionada em tecido sarja de algodão e poliéster resistente e duradouro, inclui duas fitas retro-refletoras cosidas nas pernas para maior segurança.
- Vestuário certificado com EPI de categoria II de Alta Visibilidade em base nas normas 13688 e 20471 classe 1.
- Fecho de correr com botão e pala, cintura com presilhas para cinto e elástico na parte de trás que proporciona maior comodidade e um melhor ajuste.
- Dois bolsos na cintura, dois traseiros e dois nas laterais (os quatro com fole de cor a contraste, pala, velcro e puxador refletor) para fácil acesso, todos com presilhas de segurança para maior durabilidade e resistência.
- Métodos adequados de marcação: serigrafia, transfer, bordados, cosidos.
- Ideal como roupa de trabalho e uniformes de verão.

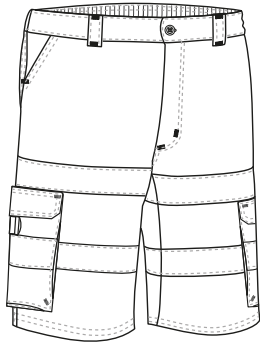

	ADULTO					GRANDE
TAMANHOS	S	M	L	XL	XXL	3XL
COMPRIMENTO	53	53.5	54	54.5	55.5	56.5
EQUIVALÊNCIA TAMANHOS	37-38-39	40-41-42	43-44-45	46-47-48	49-50-51	52-53-54



20471-1



POLIÉSTER

65%



ALGODÃO

35%



DENSIDADE

250 g/m2



UDS x BOX

20



UDS x BOLSA

1



\* Complemento T-shirt SENDAI (página 246).

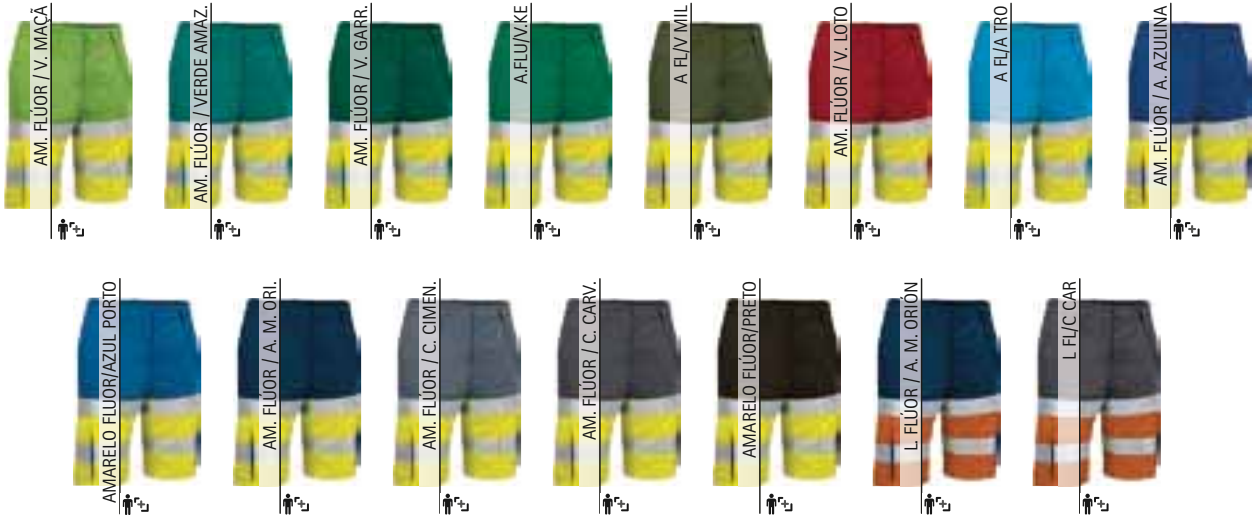



CALÇAS A.V. **TRAIN**

- Calças multibolsos de Alta Visibilidade.
- Confeccionadas em tecido de sarja algodão e poliéster para durabilidade e resistência (monocolor 100% poliéster), com duas fitas retro-refletoras cosidas nos punhos das pernas para maior segurança.
- Vestuário certificado como EPI de Categoria II de Alta Visibilidade de acordo com as normas 13688 e 20471, classe 1.
- Fecho de correr com botão e pala, presilhas para cinto, pregas dianteiras e metade traseira elástica para melhor ajuste e conforto, costuras duplas principais e pontos de maior tracção reforçados com presilhas de segurança para maior durabilidade e resistência.
- Dois bolsos inclinados na cintura, um traseiro direito e dois laterais com pala e velcro, para ter tudo acessível e disponível.
- Métodos adequados de marcação: serigrafia, transfer, vinil, bordados, cosidos.
- Ideal como roupa de trabalho e fardamentos.

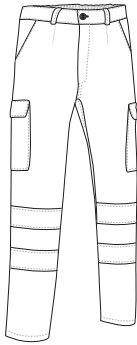

TAMANHOS COMPRIMENTO	S	M	L	XL	XXL	GRANDE 3XL
EQUIVALÊNCIA TAMANHOS	37-38-39	40-41-42	43-44-45	46-47-48	49-50-51	52-53-54

20471-1

POLIÉSTER  
65%

ALGODÃO  
35%

DENSIDADE  
210 g/m2

UDS x BOX  
20

UDS x BOLSA  
1



\* Complemento Forro polar A.V. AIRPORT (página 270).



CALÇAS A.V. **FACTORY**

- Calças de Alta Visibilidade multibolsos bicolor.
- Confeccionadas em tecido de sarja de algodão com poliéster para durabilidade e resistência, inclui duas fitas retro-refletoras cosidas nos punhos das pernas para maior segurança.
- Vestuário certificado como EPI Categoria II de Alta Visibilidade de acordo com as normas 13688 e 20471, classe 1.
- Fecho de correr com botão e pala, cintura com elástico na parte traseira para melhor ajuste, costuras duplas principais e pontos de maior tracção reforçados com presilhas de segurança para maior durabilidade e resistência.
- Dois bolsos inclinados na cintura, dois laterais com fole e dois traseiros (todos os quatro com pala, velcro e puxador refletor bicolor para fácil abertura) para ter tudo acessível e disponível.
- Métodos adequados de marcação: serigrafia, transfer, vinil, bordados, cosidos.
- Ideal como roupa de trabalho e fardamentos.

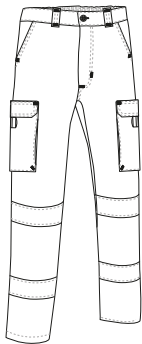

TAMANHOS COMPRIMENTO	ADULTO					3XL
	S	M	L	XL	XXL	3XL
EQUIVALÊNCIA TAMANHOS	111	113.5	115	116	118.5	120.5
	37-38-39	40-41-42	43-44-45	46-47-48	49-50-51	52-53-54

20471-1

POLIÉSTER  
65%

ALGODÃO  
35%

DENSIDADE  
250 g/m2

UDS x BOX  
20

UDS x BOLSA  
1



\* Complemento Polo M/Comprida LONGFORD (página 247).

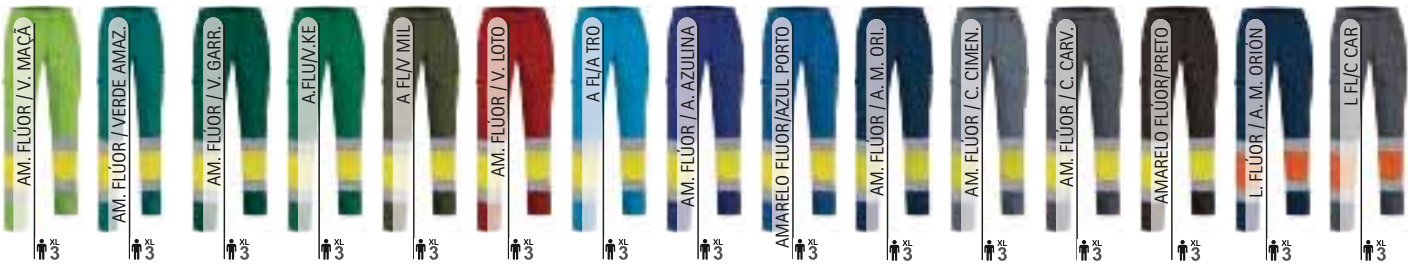





\* Complemento Polo M/Comprida NAIROBI (página 119).

## CALÇAS A.V. RIGEL

- Calças de Alta Visibilidade multibolsos e bicolor.
- Confeccionadas em tecido bi-elástico complex que facilita a mobilidade e acabamento repelente à água, inclui duas fitas retro-refletoras termo-fixadas nos punhos das pernas para maior segurança sem perder a liberdade de movimento.
- Vestuário certificado como EPI de Categoria II de Alta Visibilidade de acordo com as normas 13688 e 20471, classe 1.
- Fecho de correr com botão e pala, cintura com elástico nas costas e lados para conforto e melhor ajuste, costuras duplas principais e pontos de maior tracção reforçados com presilhas de segurança para durabilidade e resistência.
- Dois bolsos inclinados na cintura, dois laterais com fole (com pala, velcro e puxador refletor bicolor para fácil abertura) e dois traseiros com fecho de correr para ter tudo acessível e disponível.
- Métodos adequados de marcação: bordados, cosidos e termo-adesivos anti-sублиmação.
- Ideal como roupa de trabalho e fardamentos.

TAMANHOS COMPRIMENTO	ADULTO					3XL
	S	M	L	XL	XXL	
EQUIVALÊNCIA TAMANHOS	103.5	106	109	111	113	115
	37-38-39	40-41-42	43-44-45	46-47-48	49-50-51	52-53-54

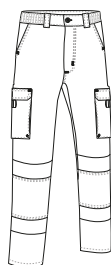

Os artigos que contenham mais de uma cor deverão ser lavados com o maior cuidado, utilizando um detergente adequado. Lavado a frio e secado sem que a roupa fique de molho.

## CALÇAS A.V. ABERDEEN

- Calças de Alta Visibilidade multibolsos bicolor.
- Confeccionadas com tecido sarja com algodão de poliéster que aporta durabilidade e resistência, inclui fitas retro-refletoras segmentadas termo-fixadas nos punhos das pernas para maior segurança sem perder a liberdade dos movimentos.
- Vestuário certificado como EPI de Categoria II de Alta Visibilidade em base nas normas 13688 e 20471 classe 1.
- Fecho de correr com botão e pala, cintura com presilhas para cinto e elástico traseiro que proporciona maior comodidade e um melhor ajuste.
- Dois bolsos inclinados, dois laterais e dois traseiros (os quatro com pala, velcro, fole de cor contrastante e puxador bicolor refletor que facilita sua abertura) para ter tudo acessível e disponível.
- Métodos adequados de marcação: serigrafia, transfer, vinilo, bordados, cosidos.
- Ideal como roupa de trabalho e fardamentos.

TAMANHOS COMPRIMENTO	ADULTO					GRANDE
	S	M	L	XL	XXL	
EQUIVALÊNCIA TAMANHOS	113.5	115.5	117	118	120.5	122.5
	37-38-39	40-41-42	43-44-45	46-47-48	49-50-51	52-53-54

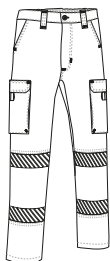

\* Complemento Polo A.V. M/Comprida BUCKLAND (página 261).

CALÇAS A.V. **LENSTAD**

-Calças de Alta Visibilidade multibolsos.

- Confeccionadas em tecido sarja com algodão e poliéster que aporta durabilidade e resistência, inclui duas fitas retro-refletoras cosidas nos punhos das pernas para maior segurança.

- Peça certificada como EPI de Categoria II de Alta Visibilidade com base nas normas 13688 e 20471 classe 2.

- Fecho de correr com botão e pala, presilhas para cinto e metade traseira elástica para melhor ajuste e conforto.

- Dois bolsos na cintura, dois laterais e dois na parte de trás (os quatro com fole, pala, velcro e puxador refletor que facilita sua abertura) para ter tudo acessível, pontos de maior tração reforçados com presilhas de segurança que aportam durabilidade e resistência.

- Métodos adequados de marcação: serigrafia, transfer, vinilo, bordados, cosidos.

- Ideal como roupa de trabalho e fardamentos.

	ADULTO					GRANDE
TAMANHOS	S	M	L	XL	XXL	3XL
COMPRIMENTO	109.5	111	113	114.5	116	118
EQUIVALÊNCIA TAMANHOS	37-38-39	40-41-42	43-44-45	46-47-48	49-50-51	52-53-54



20471-2



POLIÉSTER 70%



ALGODÃO 30%



DENSIDADE 250 g/m²



UDS x BOX 20



UDS x BOLSA 1

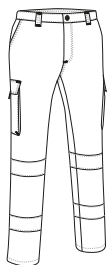

\* Complemento T-shirt SENDAI (página 246).

T-SHIRT A.V. M/CURTA **STRAHAN**

-T-shirt de Alta Visibilidade, manga curta e bolso.

- Confeccionada em tecido técnico respirável Bird-Eye que facilita a secagem rápida e eliminação do suor, inclui duas fitas retro-refletoras elásticas termo-fixadas no tronco e nas costas para maior segurança sem perder a liberdade de movimento.

- Vestuário certificado como EPI de Categoria II de Alta Visibilidade em base as normas 13688 e 20471 classe 1.

- Gola em canalé elástico que se adapta confortavelmente, costuras interiores overlock e duplo pesponto na bainha que aumenta sua resistência.

-Bolso reforçado no lado esquerdo do peito para fácil acesso e para realçar a marca.

-Métodos adequados de marcação: serigrafia, transfer, bordados, cosidos.

-Ideal como roupa de trabalho e fardamentos.

	ADULTO					GRANDE
TAMANHOS	S	M	L	XL	XXL	3XL
COMPRIMENTO	68.5	71.5	74.5	77.5	80.5	83.5
LARGURA	51	54	57	60	63	66

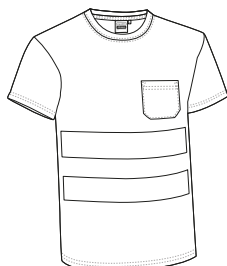

20471-1



SEC RÁPIDO



POLIÉSTER 100%



DENSIDADE 145 g/m²



UDS x BOX 50



UDS x BOLSA 1



\* Complemento Bermuda A.V. KOBUK (página 251).



# T-SHIRT A.V. M/CURTA **DEMOLITION**

- T-shirt de Alta Visibilidade bicolor, manga curta e bolso.
- Confeccionada em tecido técnico respirável Bird-Eye que facilita a secagem rápida e eliminação do suor, inclui duas fitas retro-refletoras elásticas termo-fixadas no tronco e nas costas para maior segurança sem perder a liberdade de movimento.
- Vestuário certificado como EPI de Categoria II de Alta Visibilidade em base as normas 13688 e 20471 classe 1.
- Gola em canalé elástico que se adapta confortavelmente, costuras interiores overlock e duplo pesponto na bainha que aumenta sua resistência.
- Bolso reforçado no lado esquerdo do peito para fácil acesso e para realçar a marca.
- Métodos adequados de marcação: serigrafia, transfer, bordados, cosidos.
- Ideal como roupa de trabalho e fardamentos.

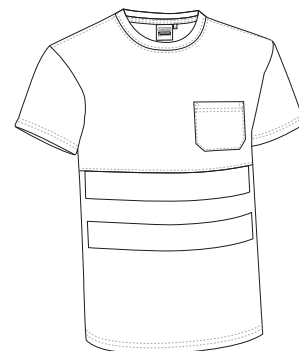

ALTA VISIBILIDADE

	ADULTO					3XL
TAMANHOS	S	M	L	XL	XXL	3XL
COMPRIMENTO	68.5	71.5	74.5	77.5	80.5	83.5
LARGURA	51	54	57	60	63	66

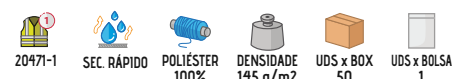

\* Complemento Calças A.V. TRAIN (página 253).



Os artigos que contêm mais de uma cor deverão ser lavados com o maior cuidado, utilizando um detergente adequado. Lavado a frio e secado sem que a roupa fique de molho.

**VALENTO**

T-SHIRT A.V. M/CURTA **WEXFORD**

- T-shirt bicolor de Alta Visibilidade, manga curta e bolso.
- Confeccionada em tecido técnico respirável Bird-Eye que facilita a secagem rápida e eliminação do suor, inclui duas fitas retro-refletoras segmentadas termo-fixadas no tronco e nas costas para maior segurança sem perder a liberdade de movimentos.
- Vestuário certificado como EPI de Alta Visibilidade de Categoria II, de acordo com as normas 13688 e 20471, classe 1.
- Gola de canalé elástico que se adapta confortavelmente, costuras interiores overlock e dupla costura na bainha que aumenta a sua resistência.
- Bolso reforçado no lado esquerdo do peito para melhor acesso e realçar a marca.
- Métodos adequados de marcação: serigrafia, transfer, bordados, cosidos.
- Ideal como roupa de trabalho e fardamentos.

	ADULTO					GRANDE
TAMANHOS	S	M	L	XL	XXL	3XL
COMPRIMENTO	69.5	72.5	75.5	78.5	81.5	84.5
LARGURA	51	54	57	60	63	66

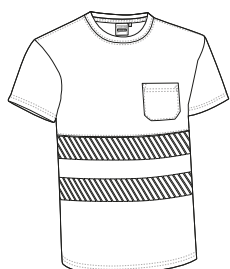

20471-1



SEC. RÁPIDO



POLIÉSTER 100%



DENSIDADE 145 q/m2



UDS x BOX 50



UDS x BOLSA 1



\* Complemento Bermuda A.V. KOBUK (página 251).

Os artigos que contenham mais de uma cor deverão ser lavados com o maior cuidado, utilizando um detergente adequado. Lavado a frio e secado sem que a roupa fique de molho.

POLO A.V. M/CURTA **LEXINGTON**

- Polo de Alta Visibilidade de manga curta e bolso.
- Confeccionado em tecido técnico respirável pique 100% poliéster que favorece a secagem rápida e a eliminação do suor, inclui duas fitas retro-refletoras elásticas termo-fixadas no tronco e nas costas para maior segurança sem perder a liberdade de movimento.
- Vestuário certificado como EPI de Categoria II de Alta Visibilidade em base nas normas 13688 e 20471 classe 1.
- Gola e acabamento das mangas em tricot que se adapta confortavelmente, bolso reforçado no lado esquerdo do peito para ter tudo acessível e para realçar a marca.
- Costuras interiores overlock e dupla costura na bainha que aumenta a sua resistência.
- Métodos adequados de marcação: serigrafia, transfer, vinilo, bordados, cosidos.
- Ideal como roupa de trabalho e fardamentos.

	ADULTO					3XL
TAMANHOS	S	M	L	XL	XXL	3XL
COMPRIMENTO	69	72	75	78	81	84
LARGURA	51	54	57	60	63	66

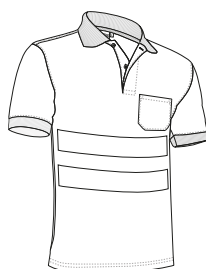

20471-1



SEC. RÁPIDO



POLIÉSTER 100%



DENSIDADE 170 q/m2



UDS x BOX 30



UDS x BOLSA 1



\* Complemento Calças A.V. RIGEL (página 255).



POLO A.V. M/CURTA **BUILD**

- Polo de Alta Visibilidade de manga curta.
- Confeccionado em tecido técnico respirável Move-Dry que facilita a secagem rápida e a eliminação do suor, inclui duas fitas retro-refletoras cosidas no tronco e nas costas que aumentam a visibilidade dos usuários.
- Vestuário certificado como EPI categoria II de alta visibilidade de acordo com as normas 13688 e 20471, de classe 1.
- Carcela com dois botões á cor.
- Dupla costura principal que aumenta a sua resistência.
- Métodos adequados de marcação: serigrafia, transfer, bordados, cosidos.
- Ideal como roupa de trabalho e fardamentos.

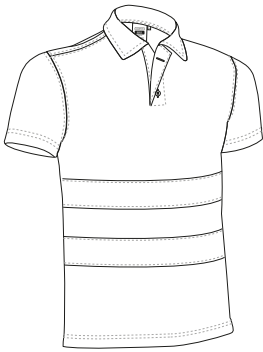

ALTA VISIBILIDADE

	ADULTO					GRANDE
TAMANHOS	S	M	L	XL	XXL	3XL
COMPRIMENTO	65	68	71	74	77	80
LARGURA	51	54	57	60	63	66

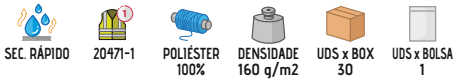

\* Complemento Calças A.V. TRAIN (página 253).



POLO A.V. M/CURTA **DELAWARE**

- Polo bicolor de Alta Visibilidade com manga curta e bolso.
- Confeccionado em tecido técnico respirável pique 100% poliéster que facilita a secagem rápida e a eliminação do suor, com duas fitas retro-refletoras elásticas termo-fixadas no tronco e nas costas, para maior segurança sem perder a liberdade de movimento.
- Vestuário certificado como EPI de Alta Visibilidade de Categoria II, de acordo com as normas 13688 e 20471, classe 1.
- Gola e acabamento das mangas em tricot com cores contrastantes, carcela com dois botões á cor e fita interior na gola que reforça e mantém sua estrutura.
- Bolso reforçado no lado esquerdo do peito para manter tudo acessível e para realçar a marca.
- Métodos adequados de marcação: serigrafia, transfer, bordados, cosidos.
- Ideal como roupa de trabalho e fardamentos.



	ADULTO					
TAMANHOS	S	M	L	XL	XXL	3XL
COMPRIMENTO	69	72	75	78	81	84
CINTURA	51	54	57	60	63	66



\* Complemento Calças A.V. RIGEL (página 255).

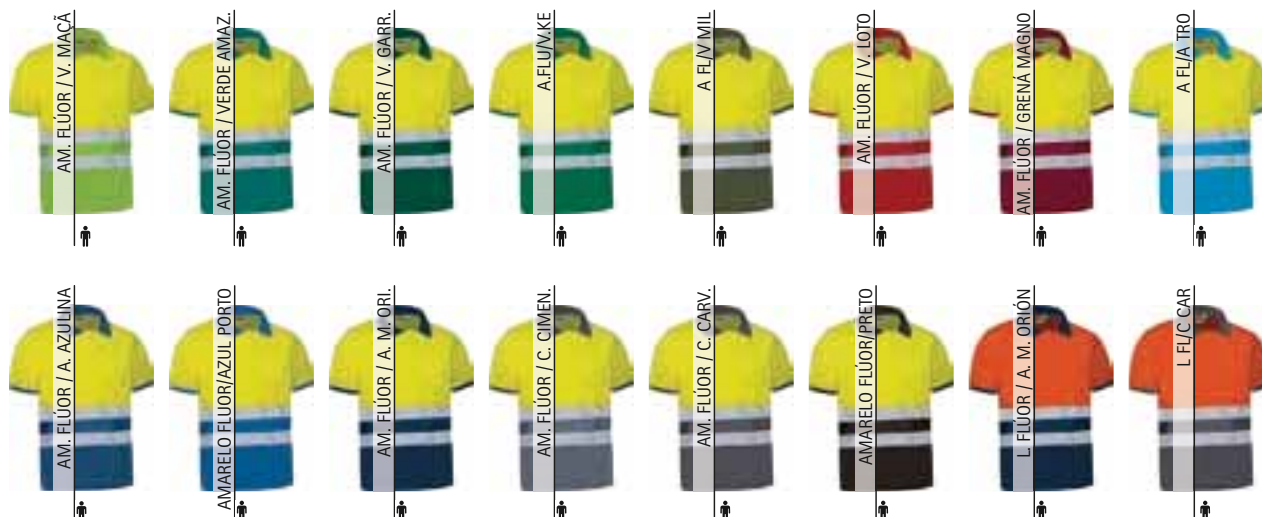





\* Complemento Calças A.V. RIGEL (página 255).

## POLO A.V. M/CURTA THURSO

- Polo de Alta Visibilidade bicolor de manga curta e bolso.
- Confeccionado em tecido técnico respirável pique 100% poliéster que facilita a secagem rápida e a eliminação do suor inclui duas fitas retro-refletoras segmentadas termo-fixadas no tronco e nas costas para maior segurança sem perder a liberdade dos movimentos.
- Vestuário certificado com EPI de Categoria II de Alta Visibilidade em base nas normas 13688 e 20471 classe 1.
- Gola e acabamento das mangas em tricot de cor contrastante e carcela com dois botões à cor com na parte superior.
- Dupla costura principal e interiores com overlock que aporta durabilidade e resistência.
- Métodos adequados de marcação: serigrafia, transfer, bordados, cosidos.
- Ideal como roupa de trabalho e fardamentos.

	ADULTO					3XL
TAMANHOS	S	M	L	XL	XXL	3XL
COMPRIMENTO	68.5	71.5	74.5	77.5	80.5	83.5
LARGURA	51	54	57	60	63	66



Os artigos que contenham mais de uma cor deverão ser lavados com o maior cuidado, utilizando um detergente adequado. Lavado a frio e secado sem que a roupa fique de molho.

## POLO A.V. M/COMPRIDA BUCKLAND

- Polo térmico de Alta Visibilidade com manga comprida e bolso.
- Confeccionado em tecido técnico respirável 100% poliéster, com cardado no interior que aporta retenção térmica, inclui duas fitas retro-refletoras termo-fixadas no tronco, nas costas e mangas para maior segurança sem perder a liberdade de movimentos.
- Vestuário certificado com EPI de Categoria II de Alta Visibilidade em base nas normas 13688 e 20471 classe 2.
- Gola em tricot e carcela com dois botões à cor, punhos de canalé elástico que se adapta comodamente ao corpo, bolso reforçado no lado esquerdo do peito para melhor acesso e realçar a marca.
- Dupla costura principal e costuras interiores com overlock que aporta durabilidade e resistência.
- Métodos adequados de marcação: serigrafia, transfer, bordados, cosidos.
- Ideal como roupa de trabalho e fardamentos.

	ADULTO					GRANDE
TAMANHOS	S	M	L	XL	XXL	3XL
COMPRIMENTO	70	73	76	79	82	85
LARGURA	52	55	58	61	64	67

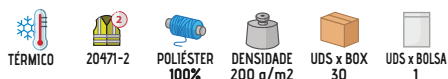
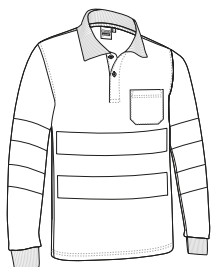

POLO A.V. M/COMPRIDA **SNAKE**

- Polo térmico de Alta Visibilidade bicolor de manga comprida e bolso.
- Confeccionado em tecido técnico respirável com cardado no interior que aporta retenção térmica, inclui duas fitas retro-refletoras termo-fixadas no tronco, nas costas e mangas para maior segurança sem perder a liberdade de movimentos.
- Vestuário certificado com EPI de Categoria II de Alta Visibilidade em base nas normas 13688 e 20471 classe 1.
- Gola em tricot com contraste e carcela com dois botões à cor, punhos de canalé elástico que se adapta comodamente ao corpo.
- Dupla costura principal e costuras interiores com overlock que aporta durabilidade e resistência.
- Métodos adequados de marcação: serigrafia, transfer, bordados, cosidos.
- Ideal como roupa de trabalho e fardamentos.

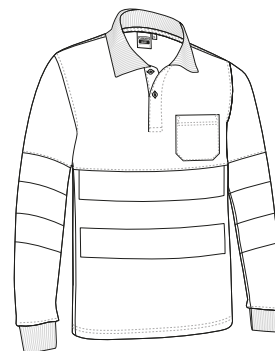

	ADULTO					GRANDE
TAMANHOS	S	M	L	XL	XXL	3XL
COMPRIMENTO	70	73	76	79	82	85
LARGURA	52	55	58	61	64	67



\* Complemento Calças A.V. FACTORY (página 254).

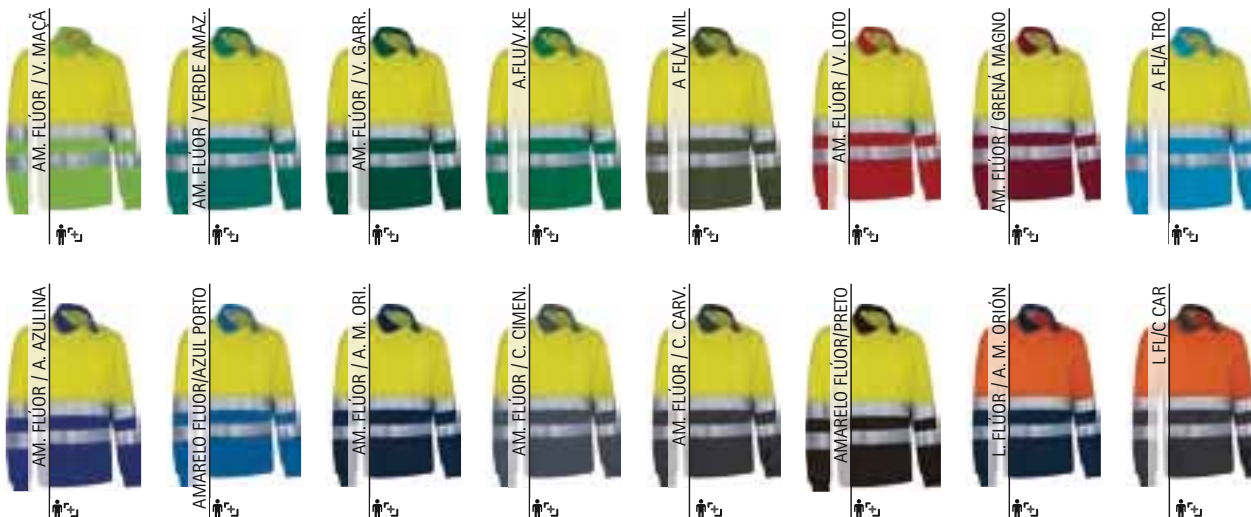





\* Complemento Calças A.V. RIGEL (página 255).

## POLO A.V. M/COMPRIDA **ALBURY**

- Polo térmico bicolor de Alta Visibilidade com manga comprida e bolso.
- Confeccionado em tecido técnico respirável que facilita a secagem rápida, com cardado no interior que aporta retenção térmica, inclui duas fitas retro-refletoras segmentadas termo-fixadas no tronco, nas costas e mangas para maior segurança sem perder a liberdade de movimentos.
- Vestuário certificado com EPI de Categoria II de Alta Visibilidade em base nas normas 13688 e 20471 classe 1.
- Gola em tricot com contraste e carcela com dois botões à cor, punhos de canalé elástico que se adapta comodamente ao corpo, bolso reforçado no lado esquerdo do peito para melhor acesso e realçar a marca.
- Dupla costura principal e costuras interiores com overlock que aporta durabilidade e resistência.
- Métodos adequados de marcação: serigrafia, transfer, bordados, cosidos.
- Ideal como roupa de trabalho e fardamentos.

	ADULTO					GRANDE
TAMANHOS	S	M	L	XL	XXL	3XL
COMPRIMENTO	69.5	72.5	75.5	78.5	81.5	84.5
LARGURA	51.5	54.5	57.5	60.5	63.5	66.5

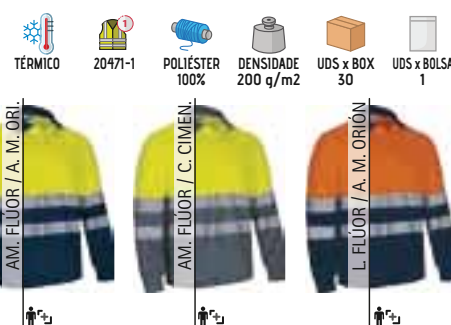

Os artigos que contenham mais de uma cor deverão ser lavados com o maior cuidado, utilizando um detergente adequado. Lavado a frio e secado sem que a roupa fique de molho.

## COLETE LEVE A.V. **MOONLIGHT**

- Colete refletor.
- Confeccionado em tecido respirável ketten resistente, inclui duas fitas retro-refletoras cosidas no tronco e nas costas para maior segurança.
- Vestuário certificado como EPI de Categoria II de Alta Visibilidade de acordo com as normas 13688 e 20471, classe 2.
- Gola aberta em forma de V confortável e refrescante com fecho central de velcro para facilitar a colocação.
- Contorno e zona das axilas com debrum para reforçar a sua estrutura.
- Métodos adequados de marcação: serigrafia, transfer, bordados, cosidos.
- Ideal como roupa de trabalho, fardamentos e colete refletor para veículos e indústria.

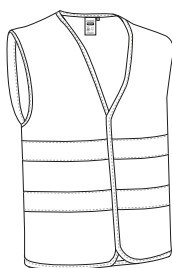

	ADULTO
TAMANHOS	XL
COMPRIMENTO	71
LARGURA	65



\* Complemento T-shirt WAVE (página 30) Sweat-shirt THUNDER (página 131) Calças THUNDER (página 228).

COLETE LEVE A.V. **WAGON**

- Colete refletor.
- Confeccionado em tecido respirável e resistente de Ketten, inclui duas fitas retro-refletoras cosidas no tronco e nas costas para maior segurança.
- Vestuário certificado como EPI de Categoria II de Alta Visibilidade de acordo com as normas 13688 e 20471, classe 1.
- Gola em V larga, confortável e fresca com fecho de correr completo para maior durabilidade.
- Punhos e zona das axilas cem debrum para reforçar a sua estrutura.
- Métodos adequados de marcação: serigrafia, transfer, bordados, cosidos.
- Ideal como roupa de trabalho, fardamentos e colete refletor para veículos e indústria.

	ADULTO					3XL
TAMANHOS	S	M	L	XL	XXL	3XL
COMPRIMENTO	68	69.5	71.5	73.5	75.5	77.5
LARGURA	56.5	60.5	64.5	68.5	72.5	76.5

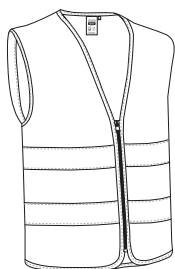

20471-1



POLIÉSTER

100%



DENSIDADE

155 g/m<sup>2</sup>

UDS x BOX

50



UDS x BOLSA

1



AMARELO FLUOR

3XL



LARANJA FLUOR

3XL



\* Complemento Calças RÖBLE (página 227) Polo M/Comprida NAIROBI (página 119).

COLETE LEVE A.V. **PALMER**

- Colete refletor bicolor.
- Confeccionado em tecido respirável ketten suave e resistente, inclui duas fitas retro-refletoras cosidas no tronco e nas costas para maior segurança.
- Vestuário certificado como EPI de Categoria II de Alta Visibilidade em base as normas 13688 e 20471 classe 1.
- Gola em V larga com ribetes em cor contrastante, zona das axilas ribeteada que reforçam sua estrutura.
- Fecho de correr completo para maior conforto, bainha reta com dupla costura que reforça sua estrutura.
- Métodos adequados de marcação: serigrafia, tranfer, bordados, cosidos.
- Ideal como roupa de trabalho, fardamentos e colete refletor para industria.

	ADULTO					GRANDE
TAMANHOS	S	M	L	XL	XXL	3XL
COMPRIMENTO	64	69	71	73	75	77
LARGURA	57.5	61.5	65.5	69.5	73.5	77.5

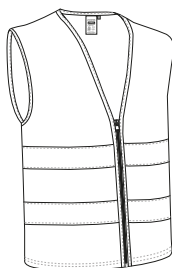

20471-1



POLIÉSTER

100%



DENSIDADE

155 g/m<sup>2</sup>

UDS x BOX

50



UDS x BOLSA

1



AM. FLUOR / A. M. ORI.

3XL



L. FLUOR / A. M. ORI.

3XL

\* Complemento T-shirt SENDAI (página 246) Bermuda A.V. KOBUK (página 251).





\* Complemento T-shirt SENDAI (página 246) Calças A.V. FACTORY (página 254).

## COLETE LEVE A.V. VENERA

- Colete refletor com porta-crachá.
- Confeccionado em tecido respirável e resistente Ketten, com duas fitas retro-refletoras verticais cosidas nos ombros e uma horizontal no tronco e também nas costas, aumentando a visibilidade dos usuários.
- Vestuário certificado como EPI de Alta Visibilidade de Categoria II, em conformidade com as normas 13688 e 20471, classe 2.
- Gola aberta larga, confortável e refrescante, com fecho de correr completo para maior durabilidade, incluindo porta-crachá transparente no lado esquerdo do peito.
- Punhos e zona das axilas com debrum para maior resistência.
- Métodos adequados de marcação: serigrafia, transfer, bordados, cosidos.
- Ideal como roupa de trabalho, fardamentos e colete refletor para veículos e indústria.

	ADULTO					3XL
TAMANHOS	S	M	L	XL	XXL	3XL
COMPRIMENTO	70.5	71	73	75	77	79
LARGURA	58	61	65	69	73	77

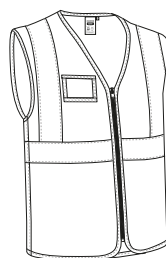

20471-2



POLIÉSTER 100%



DENSIDADE 155 g/m²



UDS x BOX 50



UDS x BOLSA 1



AMARELO FLUOR



LARANJA FLUOR

## COLETE LEVE A.V. BRIDGE

- Colete refletor leve com porta-crachá e bolsos.
- Confeccionado em tecido ketten respirável e resistente, com duas fitas retro-refletoras verticais cosidas nos ombros e uma horizontal no tronco e nas costas, para maior segurança.
- Vestuário certificado como EPI de Alta Visibilidade de Categoria II, de acordo com as normas 13688 e 20471, classe 2.
- Gola aberta larga, confortável e refrescante, com fecho central para maior durabilidade, contorno e zona das axilas canelados para reforçar a sua estrutura.
- Inclui porta-crachá transparente no lado direito do peito e dois bolsos frontais com fole e fecho de velcro para fácil acesso.
- Métodos adequados de marcação serigrafia, transfer, bordados, cosidos.
- Ideal como roupa de trabalho e colete refletor para veículos e indústria.

	ADULTO					3XL
TAMANHOS	S	M	L	XL	XXL	3XL
COMPRIMENTO	70.5	71	73	75	77	79
LARGURA	56	60	64	68	72	76

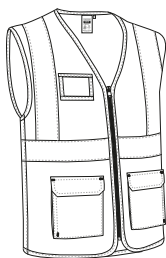

20471-2



POLIÉSTER 100%



DENSIDADE 155 g/m²



UDS x BOX 50



UDS x BOLSA 1



AMARELO FLUOR



LARANJA FLUOR



\* Complemento Calças A.V. FACTORY (página 254) Sweat-shirt RICHMOND (página 249).

COLETE LEVE A.V. **WULIK**

- Colete refletor leve com porta-crachá e bolsos.
- Confeccionado em tecido respirável ketten resistente, com duas fitas retro-refletoras verticais cosidas nos ombros e uma horizontal e outra nas costas, para maior segurança.
- Vestuário certificado como EPI de Alta Visibilidade de Categoria II, em base nas normas 13688 e 20471, classe 1.
- Gola aberta larga, confortável e refrescante, com ribete em cor contrastante, fecho de correr central para maior conforto, contorno e zona das axilas com debrum para reforçar a sua estrutura.
- Inclui porta-crachá transparente no lado esquerdo do peito e dois bolsos frontais com fole e fecho de velcro para fácil acesso.
- Métodos adequados de marcação serigrafia, transfer, bordados, cosidos.
- Ideal como roupa de trabalho e colete refletor para veículos e indústria.

	ADULTO	GRANDE
TAMANHOS	S M L XL XXL	3XL
COMPRIMENTO	68 69 71.5 73 74.5	76
LARGURA	55.5 59.5 63.5 67.5 71.5	75.5

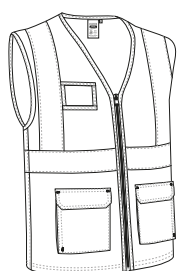

20471-1

POLIÉSTER  
100%DENSIDADE  
155 g/m2UDS x BOX  
50

UDS x BOLSA



\* Complemento T-shirt SENDAI (página 246) Calças A.V. RIGEL (página 255).

Os artigos que contenham mais de uma cor deverão ser lavados com o maior cuidado, utilizando um detergente adequado. Lavado a frio e secado sem que a roupa fique de molho.



\* Complemento T-shirt técnica RESISTANCE (página 69) Calças A.V. FACTORY (página 254).

COLETE A.V. **LISBURN**

- Colete de Alta Visibilidade multibolsos.
- Confeccionado em tecido de sarja de poliéster com tato de algodão suave, resistente e durável, com forro interior de malha que favorece a ventilação, inclui duas fitas retro-refletoras cosidas no tronco e nas costas para maior segurança.
- Vestuário certificado como EPI de Alta Visibilidade de Categoria II, em conformidade com as normas 13688 e 20471, classe 1.
- Dois bolsos frontais com fole, dois no peito, todos com pala, dois laterais e um bolso interior para manter tudo acessível e para realçar a marca, incluindo bolsos para canetas.
- Métodos adequados de marcação: serigrafia, transfer, bordados, cosidos.
- Ideal como roupa de trabalho e fardamentos.

	ADULTO	3XL
TAMANHOS	S M L XL XXL	3XL
ALTO	64.5 67.5 70.5 73.5 76.5	79.5
LARGURA	52.5 55.5 58.5 61.5 64.5	67.5

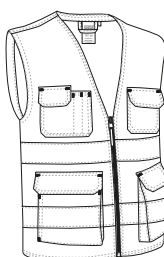

20471-1

POLIÉSTER  
65%ALGODÃO  
35%DENSIDADE  
200 g/m2POLIÉSTER  
100%DENSIDADE  
75 g/m2UDS x BOX  
40UDS x BOLSA  
1

Os artigos que contenham mais de uma cor deverão ser lavados com o maior cuidado, utilizando um detergente adequado. Lavado a frio e secado sem que a roupa fique de molho.



## COLETE A.V. **HIGHWAY**

- Colete acolchoado de Alta Visibilidade.
- Confeccionado em tecido impermeável no exterior, forro interior liso e acolchoado interno que proporciona retenção térmica, inclui duas fitas retro-refletoras cosidas no tronco e nas costas para maior segurança.
- Vestuário certificado como EPI de Categoria II de Alta Visibilidade de acordo com as normas 13688 e 20471, classe 1.
- Gola alta com polar interior e fecho de correr completo para maior calor e conforto.
- Dois bolsos inclinados na cintura com polar interior e um bolso interior, todos com fecho de correr, para ter tudo acessível e disponível.
- Métodos adequados de marcação: serigrafia, transfer, vinil, bordados, cosidos.
- Ideal como roupa de trabalho e fardamentos.

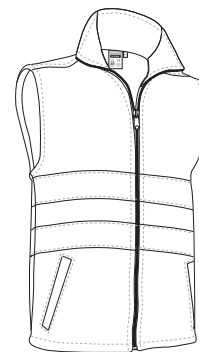

	ADULTO					GRANDE
TAMANHOS	S	M	L	XL	XXL	3XL
COMPRIMENTO	68	71	74	77	80	83
LARGURA	56	59	62	65	68	71



\* Complemento Pullover COMANDO (página 155) Calças A.V. TRAIN (página 253).



# COLETE A.V. BERGEN

- Colete acolchoado multibolsos de Alta Visibilidade.
- Confeccionado em tecido sarja de algodão com poliéster para maior durabilidade e resistência no exterior, forro interior liso e acolchoado interno que proporciona retenção térmica, inclui duas fitas retro-refletoras cosidas no tronco e nas costas para maior segurança.
- Vestuário certificado como EPI de Categoria II de Alta Visibilidade de acordo com as normas 13688 e 20471, classe 1.
- Gola alta com fecho de correr completo, pala e botões de pressão, corta-vento elástico na zona das axilas, cintura ajustável com fechos de botões laterais para melhor ajuste, parte traseira maior cobrindo a zona lombar.
- Dois bolsos frontais com fole, dois bolsos no peito, todos com pala, dois bolsos laterais e um bolso interior para fácil acesso e para realçar a marca, inclui departamentos para canetas.
- Acesso com fecho na parte interior das costas para facilitar a marcação: serigrafia, transfer, vinil, bordados, cosidos.
- Ideal como roupa de trabalho e fardamentos.

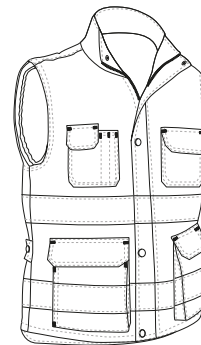

	ADULTO					GRANDE
TAMANHOS	S	M	L	XL	XXL	3XL
COMPRIMENTO	68.5	71.5	74.5	77.5	80.5	83.5
LARGURA	56	59	62	65	68	71

20471-1
 ACOLCHOADO
 TÉRMICO

EXTERIOR

POLIÉSTER 65%
 ALGODÃO 35%
 DENSIDADE 200 g/m2

DENTRO

POLIÉSTER 100%
 DENSIDADE 250 g/m2
 UDS x BOX 20
 UDS x BOLSA 1



\* Complemento Calças A.V. TRAIN (página 253)Sweat-shirt DUBLIN (página 128).

AM. FLUOR / V. MACÃ

AM. FLUOR / VERDE AMAZ.

AM. FLUOR / V. GARR.

A. FLUOR/KE

A FLUOR MIL

AM. FLUOR / V. LOTO

AM. FLUOR / GREVÁ MAGNO

A FLUOR TRO

AM. FLUOR / A. AZULINA

AMARELO FLUOR/AZUL PORTO

AM. FLUOR / A. M. ORI.

AM. FLUOR / C. CIMEN.

AM. FLUOR / C. CARV.

AMARELO FLUOR/PRETO

L. FLUOR / A. M. ORIÓN





\* Complemento Calças A.V. TRAIN (página 253) Sweat-shirt KISALA (página 127).

## COLETE A.V. ANCHORAGE

- Colete acolchoado de Alta Visibilidade.
- Confeccionado em tecido sarja exterior 100% poliéster com tato de algodão, suave e agradável, forro de taffeta e acolchoado que aporta retenção térmica, incluem duas fitas retro-refletoras costuradas dorso das costas para maior segurança.
- Vestuário certificado como EPI de Categoria II de Alta Visibilidade em base nas normas 13688 e 20471 classe 1.
- Gola alta com fecho de correr completo, pala e botões de pressão para maior conforto, corta-ventos elástico na zona das axilas para um melhor ajuste, cintura reta e parte traseira maior que cobre a zona lombar.
- Dois bolsos inferiores com fole, dois superiores, todos com pala e velcro, um compartimento para caneta e um bolso no interior com velcro para ter tudo acessível.
- Acesso com fecho na parte interior das costas para facilitar a marcação: serigrafia, transfer, vinilo, bordados, cosidos.
- Ideal como roupa de trabalho e fardamentos.

	ADULTO					3	3XL
TAMANHOS	S	M	L	XL	XXL	3XL	
COMPRIMENTO	68.5	71.5	74.5	77.5	80.5	83.5	
LARGURA	56	59	62	65	68	71	



ACOLCHOADO



TÉRMICO



20471-1



POLIÉSTER 100%



DENSIDADE 200 q/m2



POLIÉSTER 100%



DENSIDADE 250 q/m2



UDS x BOX 20



UDS x BOLSA 1



## FORRO POLAR A.V. ANETO

- Forro polar de Alta Visibilidade.
- Confeccionado em tecido micropolar muito espesso com anti-pilling no exterior e cardado no interior que proporciona alta retenção térmica, inclui duas fitas retro-refletoras cosidas em mangas, tronco e costas para maior segurança.
- Vestuário certificado como EPI categoria II de Alta Visibilidade de acordo com as normas 13688 e 20471, classe 1.
- Gola alta, fecho de correr central com aba interior, manga raglan com vivo refletor e cintura com cordão elástico ajustável para melhor ajuste e conforto.
- Dois bolsos inclinados na cintura e um bolso vertical no lado esquerdo do peito, com fecho de correr e pala, para ter tudo acessível.
- Métodos adequados de marcação: bordados, cosidos.
- Ideal como roupa de trabalho e fardamentos.

	ADULTO					3	3XL
TAMANHOS	S	M	L	XL	XXL	3XL	
COMPRIMENTO	67.5	70.5	73.5	76.5	79.5	82.5	
LARGURA	53	56	59	62	65	68	



20471-1



EXTRATÉRM.



POLIÉSTER 100%



DENSIDADE 400 q/m2



UDS x BOX 10



UDS x BOLSA 1

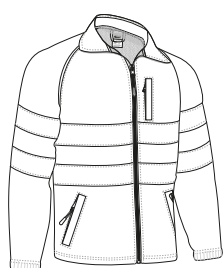

\* Complemento Calças A.V. TRAIN (página 253) Sweat-shirt KISALA (página 127).

FORRO POLAR A.V. **AIRPORT**

- Forro polar de Alta Visibilidade.
- Confecionado em tecido micropolar com anti-pilling exterior e cardado no interior que proporciona alta retenção térmica, inclui duas fitas retro-refletores cosidas em mangas, tronco e costas para maior segurança.
- Vestuário certificado como EPI Categoria II Alta Visibilidade de acordo com as normas 13688 e 20471, Classe 2 para modelos monocor e classe 1 para modelos bicolor.
- Gola alta com fecho de correr completo e punhos com elástico franzido para melhor ajuste e conforto.
- Dois bolsos inclinados na cintura, com fecho de correr e pala, para ter tudo acessível.
- Métodos adequados de marcação: bordados, cosidos.
- Ideal como roupa de trabalho e fardamentos.



	ADULTO					GRANDE
TAMANHOS	S	M	L	XL	XXL	3XL
COMPRIMENTO	66	69	72	75	78	81
LARGURA	53	56	59	62	65	68



20471-1 BI



20471-2 MO



TÉRMICO



POLIÉSTER 100%



DENSIDADE 300 q/m2



UDS x BOX 10



UDS x BOLSA 1



\* Complemento Calças A.V. TRAIN (página 253)Sweat-shirt STEVEN (página 126).

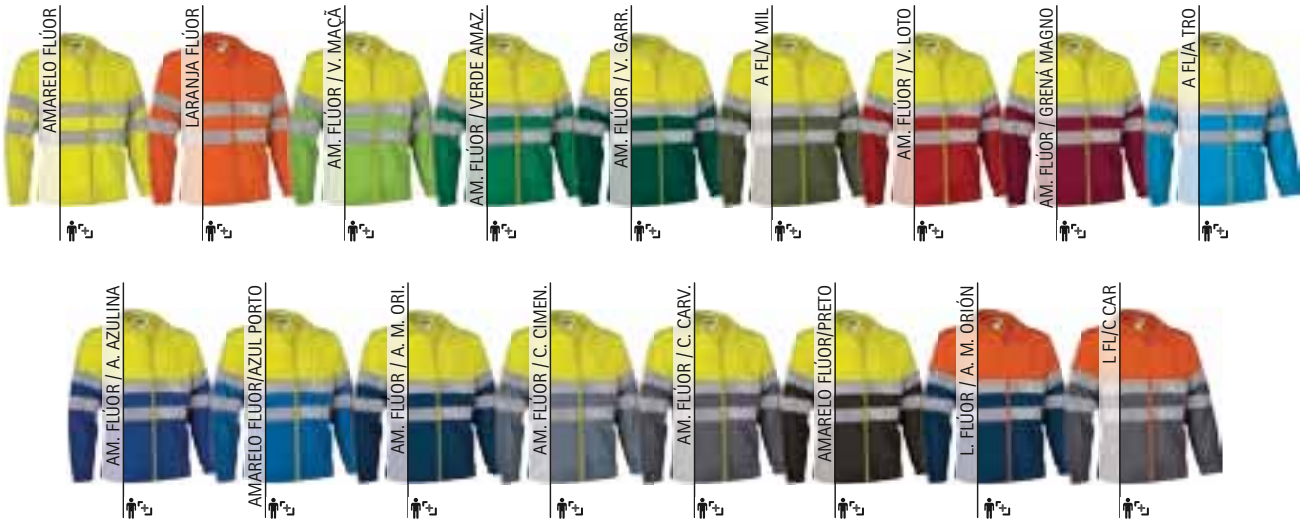



# SWEAT-SHIRT A.V. ROAD

- Sweatshirt de Alta Visibilidade com meio fecho de correr.
- Confeccionada em tecido felpa de poliéster com tato de algodão e cardado no interior para uma melhor retenção térmica e conforto, inclui duas fitas retro-refletoras cosidas em mangas, tronco e costas para maior segurança.
- Vestuário certificado como EPI Categoria II de Alta Visibilidade de acordo com as normas 13688 e 20471, classe 2 para modelos de cor única e classe 1 para modelos bicolor.
- Gola alta com meio fecho de correr que aporta calor ou ventilação extra, dependendo da estação do ano.
- Cintura e punhos em canalé elástico que se adapta confortavelmente.
- Métodos adequados de marcação: serigrafia, transfer, bordados, cosidos.
- Ideal como roupa de trabalho e fardamentos.



ALTA VISIBILIDADE

	ADULTO	GRANDE
TAMANHOS	S M L XL XXL	3XL
ALTO	67 70 73 76 79	82
LARGURA	52 55 58 61 64	67

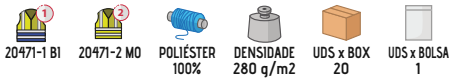

\* Complemento Calças A.V. TRAIN (página 253).



Os artigos que contenham mais de uma cor deverão ser lavados com o maior cuidado, utilizando um detergente adequado. Lavado a frio e secado sem que a roupa fique de molho.

SWEAT-SHIRT A.V. **BRANTFORD**

- Sweatshirt com capuz bicolor de alta visibilidade.
- Confecionada em tecido felpa 100% poliéster com tato de algodão e cardado no interior para maior retenção térmica e conforto, inclui duas fitas retro-refletoras cosidas em mangas, tronco e costas para maior segurança.
- Vestuário certificado como EPI de categoria II de Alta Visibilidade com base nas normas 13688 e 20471, classe 1.
- Fecho de correr completo e capuz de dupla camada com cordão regulador para um melhor ajuste e maior conforto, punhos e cintura de canalé elástico que se adapta confortavelmente.
- Dois bolsos inclinados na cintura para ter tudo acessível.
- Método adequados de marcação: serigrafia, transfer, bordados, cosidos.
- Ideal como roupa de trabalho e fardamentos.

	ADULTO					GRANDE
TAMANHOS	S	M	L	XL	XXL	3XL
COMPRIMENTO	69	71	74	76.5	80	82
LARGURA	52.5	55.5	58.5	61.5	64.5	67.5



20471-1

POLIÉSTER  
100%DENSIDADE  
280 g/m2UDS x BOX  
20UDS x BOLSA  
1

AM. FLUOR / A. M. ORL.



\* Complemento Calças A.V. RIGEL (página 255).

SWEAT-SHIRT A.V. **STIRLING**

- Sweatshirt bicolor de Alta Visibilidade com meio fecho de correr.
- Confecionada em tecido felpa 100% poliéster com tato de algodão e cardado no interior para maior retenção térmica e conforto, incluem duas fitas retro-refletoras segmentadas termo-fixada nas mangas e costas para maior segurança sem perder a liberdade de movimento.
- Vestuário certificado como EPI de Categoria II de Alta Visibilidade em base as normas 13688 e 20471 classe 1.
- Gola alta com meio fecho de correr que aporta calor ou ventilação adicional, dependendo da estação do ano.
- Cintura e punhos de canalé elástico que se adapta confortavelmente.
- Métodos adequados de marcação: serigrafia, transfer, bordados, cosidos.
- Ideal como roupa de trabalho e fardamentos.

	ADULTO					GRANDE
TAMANHOS	S	M	L	XL	XXL	3XL
COMPRIMENTO	67.5	70.5	73.5	76.5	79.5	82.5
LARGURA	52.5	55.5	58.5	61.5	64.5	67.5



20471-1

POLIÉSTER  
100%DENSIDADE  
280 g/m2UDS x BOX  
20UDS x BOLSA  
1

AM. FLUOR / A. M. ORL.



AM. FLUOR / C. CIMEN.



L. FLUOR / A. M. ORION

\* Complemento Calças A.V. RIGEL (página 255).





\* Complemento Calças A.V. TRAIN (página 253).

## CASACO SOFTSHELL A.V. **STORM**

- Casaco softshell de Alta Visibilidade.
- Confeccionado em tecido softshell elástico de três camadas (exterior plana hidrófuga, intermédia respirável e interior micropolar), inclui duas fitas retro-refletoras cosidas no tronco, costas e mangas para maior segurança.
- Vestuário certificado como EPI Categoria II de Alta Visibilidade de acordo com as normas 13688 e 20471, classe 2 para modelos de uma cor e classe 1 para modelos bicolor.
- Gola alta com polar interior, fecho de correr completo incluindo protetor de queixo, punhos rectos e cintura com cordão elástico ajustável para melhor ajuste e conforto.
- Dois bolsos inclinados na cintura com fecho de correr para ter tudo acessível.
- Métodos adequados de marcação: bordados, cosidos e termo-adesivos anti-sублиmação.
- Ideal como roupa de trabalho e fardamentos.

	ADULTO					GRANDE
TAMANHOS	S	M	L	XL	XXL	3XL
COMPRIMENTO	66	69	72	75	78	81
LARGURA	53	56	59	62	65	68

CORTA-VENT	EXTRATERM.	SOFTSHELL	HIDROFUGAD.	POLIÉSTER 85%	POLIURETANO 10%	ELASTANO 5%	DENSIDADE 350 q/m <sup>2</sup>	UDS x BOX 20	UDS x BOLSA 1

	AMARELO FLUOR	AM. FLUOR / A. M. ORL.

Os artigos que contenham mais de uma cor deverão ser lavados com o maior cuidado, utilizando um detergente adequado. Lavado a frio e secado sem que a roupa fique de molho.

## CASACO SOFTSHELL A.V. **TACOMA**

- Casaco softshell de Alta Visibilidade.
- Confeccionado em tecido de softshell bi-elástico grosso com três camadas (exterior plana hidrófuga, intermédia respirável e interior micropolar), inclui duas fitas retro-refletoras cosidas no tronco, costas e mangas para maior segurança.
- Vestuário certificado como EPI Categoria II de Alta Visibilidade de acordo com as normas 13688 e 20471, classe 2.
- Manga raglan com vivo refletor, punhos ajustáveis de fecho elástico com função de gancho (Mushroom System), fecho de correr completo com protetor de queixo e cintura com cordão elástico para melhor ajuste e conforto.
- Dois bolsos verticais na cintura e um no lado esquerdo do peito para ter tudo acessível.
- Métodos adequados de marcação: bordados, cosidos e termo-adesivos anti-sублиmação.
- Ideal como roupa de trabalho e fardamentos.

	ADULTO					3XL
TAMANHOS	S	M	L	XL	XXL	3XL
COMPRIMENTO	71.5	74	76.5	79.5	82	84.5
LARGURA	56	58.5	61	63.5	65.5	68

CORTA-VENT	EXTRATERM.	SOFTSHELL	HIDROFUGAD.	POLIÉSTER 85%	POLIURETANO 10%	ELASTANO 5%	DENSIDADE 400 q/m <sup>2</sup>	UDS x BOX 20	UDS x BOLSA 1

	AM. FLUOR / A. M. ORL.	AM. FLUOR / C. CIMEN.	L. FLUOR / A. M. ORL.



\* Complemento Sweat-shirt RANGO (página 127) Calças DRILL (página 243).

Os artigos que contenham mais de uma cor deverão ser lavados com o maior cuidado, utilizando um detergente adequado. Lavado a frio e secado sem que a roupa fique de molho.

CASACO DE CHUVA A.V. **TORNADO**

- Casaco impermeável de Alta Visibilidade.
- Confeccionado em tecido impermeável Canvas no exterior e forro liso no interior, com duas fitas retro-refletoras termo-fixadas no tronco, ombros, costas e mangas para maior segurança sem perder a liberdade de movimento.
- Vestuário certificado como EPI de Alta Visibilidade de Categoria II, em conformidade com as normas 13688 e 20471, classe 1 de proteção contra chuva classe 1-1-x: em base nas normas 13688, 20471 e 343.
- Capuz com gola alta para maior proteção, punhos elásticos, cintura reta com cordão elástico e punhos ajustáveis para melhor ajuste e conforto, incluindo dois bolsos frontais ocultos.
- Costuras termosseladas e fechos de correr impermeáveis para evitar a infiltração de água e manter o corpo seco da chuva.
- Métodos adequados de marcação: serigrafia, transfer, vinil.
- Ideal como roupa de trabalho e fardamentos, cobertura de calças impermeável NARVIK a combinação, vendidas separadamente.



\* Complemento Cobre-calças para chuva NARVIK (página 274).

TAMANHOS	ADULTO					3XL
	S	M	L	XL	XXL	3XL
COMPRIMENTO	71	74	76	78.5	81	83.5
LARGURA	54.7	57.5	60.5	63.5	66.5	69.5

EXTERIOR			DENTRO				
POLIÉSTER 85%	POLIURETANO 15%	DENSIDADE 200 g/m <sup>2</sup>	POLIÉSTER 100%	DENSIDADE 60 g/m <sup>2</sup>	UDS x BOX 20	UDS x BOLSA 1	

AM. FLUÓR / A. M. ORL.	AM. FLUÓR / C. CIMEN.	L. FLUÓR / A. M. ORIÓN



\* Complemento Polo M/Comprida NAIROBI (página 119).

COBRE-CALÇAS PARA CHUVA **NARVIK**

- Cobertura de calças impermeável de Alta Visibilidade.
- Confeccionada em tecido impermeável Canvas no exterior e forro liso no interior, com duas fitas retro-refletoras termo-fixadas nos punhos das pernas para maior segurança sem perder a liberdade de movimento.
- Vestuário certificado como EPI de Alta Visibilidade de Categoria II, em conformidade com as normas 13688 e 20471, classe 1 de proteção contra chuva classe 1-1-x: em base nas normas 13688, 20471 e 343.
- Cintura com elástico para um melhor ajuste e fendas laterais na zona da cintura que permitem o acesso aos bolsos interiores das calças.
- Costuras termosseladas para evitar a infiltração de água e manter o corpo seco à chuva.
- Métodos adequados de marcação: serigrafia, transfer, vinil.
- Ideal como roupa de trabalho e fardamentos, casaco impermeável TORNADO a combinação, vendido separadamente.

TAMANHOS	ADULTO					3XL
	S	M	L	XL	XXL	3XL
COMPRIMENTO	112	114.5	117	119.5	122	124.5
EQUIVALÊNCIA TAMANHOS	37-38-39	40-41-42	43-44-45	46-47-48	49-50-51	52-53-54

EXTERIOR			DENTRO				
POLIÉSTER 85%	POLIURETANO 15%	DENSIDADE 200 g/m <sup>2</sup>	POLIÉSTER 100%	DENSIDADE 60 g/m <sup>2</sup>	UDS x BOX 40	UDS x BOLSA 1	

AM. FLUÓR / A. M. ORL.	AM. FLUÓR / C. CIMEN.	L. FLUÓR / A. M. ORIÓN



# PARKA A.V. TRAFFIC

- Parka impermeável de Alta Visibilidade com capuz.
- Confeccionada em tecido impermeável Canvas no exterior, forro interior liso e acolchoado interno que proporciona retenção térmica e conforto, costuras termosseladas para evitar a infiltração de água, inclui duas fitas retro-refletoras cosidas no tronco, costas e mangas para maior segurança.
- Vestuário certificado como EPI Categoria II de Alta Visibilidade, classe 3 para os modelos unicolor e classe 1 para os modelos bicolor, de proteção para ambientes frios, classe 3-x-x-x e proteção contra a chuva, classe 1-1-x de acordo com as normas 13688, 20471, 14058 e 343.
- Gola alta com polar interior, fecho de correr completo com pala e velcro, capuz dobrável e punhos duplos com elástico interior para melhor ajuste e conforto.
- Dois bolsos inclinados com polar interior e um bolso interior, todos com fecho de correr, para ter tudo acessível e disponível.
- Acesso com fecho de correr na parte interior das costas para facilitar a marcação: serigrafia, transfer, vinil, bordados, cosidos.
- Ideal como roupa de trabalho e fardamentos.



	ADULTO					GRANDE
TAMANHOS	S	M	L	XL	XXL	3XL
COMPRIMENTO	74	77	80	83	86	89
LARGURA	58	61	64	67	70	73



EXTERIOR			DENTRO			UDS x BOX	UDS x BOLSA
POLIÉSTER 90%	POLIURETANO 10%	DENSIDADE 200 g/m2	POLIÉSTER 100%	DENSIDADE 250 g/m2		10	1



\* Complemento Calças A.V. TRAIN (página 253) Sweat-shirt A.V. ROAD (página 271).

