

CALÇÕES CHINOS **NAPOLES**

- Calções chinos.
- Confeccionadas em tecido bi-elástico complex que aporta maior mobilidade, com acabamento repelente à água para maior conforto.
- Fecho e botão, cintura com presilhas para cinto para melhor ajuste e conforto.
- Dois bolsos inclinados na zona da cintura e dois na parte de trás com fecho de botão para ter tudo acessível.
- Duplas costuras nos principais pontos de maior tração reforçados com presilhas de segurança que aportam durabilidade e resistência.
- Métodos adequados de marcação: bordados, cosidos e termo-adesivos anti-sublimação.
- Ideal como roupa de trabalho de verão.

	ADULTO						GRANDE
TAMANHOS	38	40	42	44	46	48	50
COMPRIMENTO	44	45	46	47	48	49	50

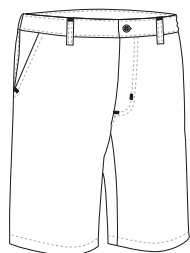

New

* Complemento Polo M/Curta YACHT (página 103)/Meias desportivas TUCSON (página 358).

BERMUDA **AEROPANE**

- Calções de trabalho, leve e refrescante.
- Confeccionados em tecido plano de algodão e poliéster para uma maior durabilidade e resistência.
- Cintura elástica com cordão para melhor ajuste e conforto.
- Dois bolsos inclinados na parte da frente e dois bolsos na parte trás para melhor acessibilidade.
- Costura interior com overlock e pesponto duplo na bainha para maior resistência e durabilidade.
- Métodos adequados de marcação: serigrafia, transfer, vinil, bordados, cosidos.
- Ideal como roupa de trabalho.

	ADULTO					3	3XL
TAMANHOS	S	M	L	XL	XXL		3XL
COMPRIMENTO	44	45	46	47	48		49
EQUIVALÊNCIA TAMANHOS	37-38-39	40-41-42	43-44-45	46-47-48	49-50-51		52-53-54

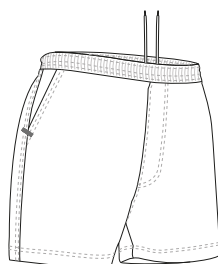

* Complemento Polo M/Curta THUNDER (página 112).



* Complemento do homem T-shirt RACING (página 27).

BERMUDA LAKE

- Bermuda de trabalho multibolsos.
- Confeccionada em tecido sarja de algodão com poliéster para maior durabilidade e resistência.
- Cintura com elástico atrás e nos lados para um melhor ajuste e maior conforto.
- Seis bolsos para fácil acesso: dois inclinados na cintura, dois atrás e dois nos lados com pala e velcro, e o lado direito com um compartimento para zíper.
- Costuras principais duplas e pontos de tração extra, reforçados com presilhas de segurança para durabilidade e resistência.
- Métodos adequados de marcação: serigrafia, transfer, vinil, bordados, cosidos.
- Ideal como roupa de trabalho y uniformes de verão.

	ADULTO					GRANDE	
TAMANHOS	S	M	L	XL	XXL	3XL	4XL
COMPRIMENTO	51	53	55	57	59	61	63
EQUIVALÊNCIA TAMANHOS	37-38-39	40-41-42	43-44-45	46-47-48	49-50-51	52-53-54	55-56-57

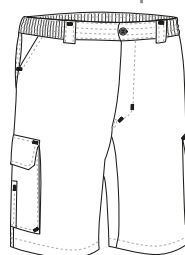

POLIÉSTER
65%

ALGODÃO
35%

DENSIDADE
250 g/m²

UDS x BOX
20

UDS x BOLSA
1



BERMUDA DESERT

- Bermuda de trabalho multibolsos.
- Confeccionada em tecido sarja de algodão com poliéster para maior durabilidade e resistência.
- Cintura com pregas à frente e elástico atrás para maior conforto e melhor ajuste.
- Dois bolsos inclinados na cintura, dois bolsos laterais com velcro e um bolso traseiro na direita para fácil acesso.
- Costuras principais duplas e pontos de tração extra, reforçadas com presilhas de segurança para maior durabilidade e resistência.
- Métodos adequados de marcação: serigrafia, transfer, vinil, bordados, cosidos.
- Ideal como roupa de trabalho y uniformes de verão.

	ADULTO					GRANDE	
TAMANHOS	S	M	L	XL	XXL	3XL	
COMPRIMENTO	56.5	57.5	58	59	59.5	60.5	
EQUIVALÊNCIA TAMANHOS	37-38-39	40-41-42	43-44-45	46-47-48	49-50-51	52-53-54	

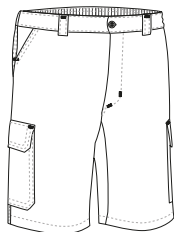

POLIÉSTER
65%

ALGODÃO
35%

DENSIDADE
210 g/m²

UDS x BOX
20

UDS x BOLSA
1



* Complemento do homem Polo M/Curta PATROL (página 101).

CALÇÕES TREKKING QUEBEC

- Bermuda multibolsos bicolor.
- Confeccionada em tecido bi-elástico leve Rip-Stop com acabamento repelente à água e secagem rápida, muito confortável e fresco.
- Parte traseira em cor contrastante (exceto azul marinho).
- Cintura elástica nos lados para melhor ajuste e maior conforto.
- Seis bolsos: dois verticais na cintura, dois laterais e dois traseiros, todos com fecho de correr e vivo, para fácil acesso.
- Métodos adequados de marcação: serigrafia, transfer, vinil, bordados, cosidos.
- Ideal como roupa de trabalho, uniformes de verão e como bermuda para trekking e actividades ao ar livre.

	ADULTO					GRANDE
TAMANHOS	S	M	L	XL	XXL	3XL
COMPRIMENTO	47	48	49	50	51	52
EQUIVALÊNCIA TAMANHOS	37-38-39	40-41-42	43-44-45	46-47-48	49-50-51	52-53-54

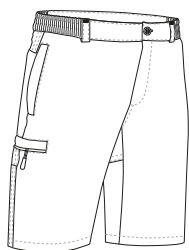

Os artigos que contenham mais de uma cor deverão ser lavados com o maior cuidado, utilizando um detergente adequado. Lavado a frio e secado sem que a roupa fique de molho.

BERMUDA ADVENTURE

- Bermudas de Trekking.
- Confeccionadas em tecido respirável e leve Rip-Stop com acabamento repelente à água para conforto e secagem rápida.
- Fecho de correr com botão e pala, presilhas para cinto e cintura com elástico nos lados para melhor ajuste e maior conforto.
- Dois bolsos inclinados na zona da cintura e dois bolsos traseiros com fecho e vivo para fácil acesso.
- Costuras interiores com overlock e pesponto duplo na bainha para maior resistência e durabilidade.
- Métodos adequados de marcação: serigrafia, transfer, vinil, bordados, cosidos.
- Ideal como calções de trabalho em locais quentes, para caminhadas e actividades ao ar livre.

	ADULTO					GRANDE
TAMANHOS	S	M	L	XL	XXL	3XL
COMPRIMENTO	40.5	41.5	42.5	43.5	44.5	46
EQUIVALÊNCIA TAMANHOS	37-38-39	40-41-42	43-44-45	46-47-48	49-50-51	52-53-54

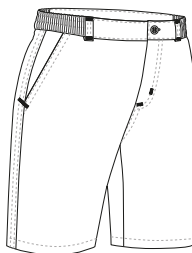

* Complemento T-shirt técnica LANDING (página 73).



* Complemento do homem Colete SAFARI (página 191).

CALÇAS TREKKING DATOR

- Calças elásticas multibolsos de desenho bicolor.
- Confeccionadas em tecido bi-elástico complexo que facilita a mobilidade com um acabamento repelente à água para um maior conforto.
- Parte traseira e joelheiras com cor contrastante (excepto azul-marinho).
- Cintura com elástico nas laterais para melhor ajuste e maior conforto.
- Dois bolsos verticais na cintura, dois nas laterais e dois na parte traseira, todos com fecho de correr e vivo para ter tudo acessível.
- Métodos adequados de marcação: bordados, cosidos e termo-adesivos anti-sUBLIMAÇÃO.
- Ideal como roupa de trabalho, fardamentos, desportos de aventura e actividades ao ar livre.

TAMANHOS COMPRIMENTO EQUIVALÊNCIA TAMANHOS	ADULTO					GRANDE
	S	M	L	XL	XXL	
	104	106	108	110	112	114
	37-38-39	40-41-42	43-44-45	46-47-48	49-50-51	52-53-54

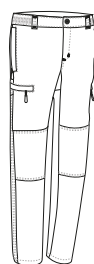

Os artigos que contenham mais de uma cor deverão ser lavados com o maior cuidado, utilizando um detergente adequado. Lavado a frio e secado sem que a roupa fique de molho.

CALÇAS TREKKING MERIDIUM

- Calças de trekking bi-elásticas com desenho bicolor.
- Confeccionadas em tecido complexo bi-elástico para maior mobilidade, acabamento repelente à água para maior conforto e reforços na parte traseira e nas joelheiras, em cor contrastante, para maior durabilidade.
- Cintura com presilhas para cinto, fecho de correr e gancho oculto com pala para maior conforto.
- Dois bolsos verticais na cintura e dois bolsos traseiros, todos com fecho de correr e vivo, para ter tudo acessível.
- Costuras principais reforçadas para maior durabilidade e resistência.
- Métodos adequados de marcação: bordados, cosidos e termo-adesivos anti-sUBLIMAÇÃO.
- Ideal para actividades ao ar livre e roupa de trabalho.

TAMANHOS COMPRIMENTO EQUIVALÊNCIA TAMANHOS	ADULTO					3XL
	S	M	L	XL	XXL	
	108	110	112.5	115	117	119
	37-38-39	40-41-42	43-44-45	46-47-48	49-50-51	52-53-54

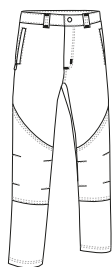

Os artigos que contenham mais de uma cor deverão ser lavados com o maior cuidado, utilizando um detergente adequado. Lavado a frio e secado sem que a roupa fique de molho.

CALÇAS TREKKING HILL

- Calças de treino com desenho bicolor.
- Confeccionadas em tecido de micro bombazine com tosquia exterior para melhor retenção térmica e conforto.
- Parte traseira e joelheiras com cor contrastante.
- Cintura com elástico e cordão para melhor ajuste e maior conforto.
- Dois bolsos verticais na cintura e um bolso traseiro direito com fecho de correr para ter tudo acessível.
- Métodos adequados de marcação: bordados, cosidos.
- Ideal para desportos de aventura, trekking, excursões e actividades ao ar livre.

	CRIANÇA			
TAMANHOS	3	4/5	6/8	10/12
COMPRIMENTO	58	69	81	92
EQUIVALÊNCIA TAMANHOS	25-26-27	28-29-30	31-32-33	34-35-36

	ADULTO				
TAMANHOS	S	M	L	XL	XXL
COMPRIMENTO	103	106	109	112	115
EQUIVALÊNCIA TAMANHOS	37-38-39	40-41-42	43-44-45	46-47-48	49-50-51



POLIÉSTER
100%

DENSIDADE
250 g/m²

UDS x BOX
20

UDS x BOLSA
1



* Complemento T-shirt RACING (página 27).

Os artigos que contenham mais de uma cor deverão ser lavados com o maior cuidado, utilizando um detergente adequado. Lavado a frio e secado sem que a roupa fique de molho.

CALÇAS TREKKING RENO

- Calças de trekking elásticas.
- Confeccionadas em tecido mono-elástico espesso de bombazine que proporciona retenção térmica e conforto.
- Cintura com elástico nos lados para melhor ajuste e maior conforto.
- Joelheiras pré-formadas que facilitam o movimento.
- Dois bolsos verticais e dois bolsos traseiros para ter tudo acessível, todos com fecho de correr e vivo.
- Métodos adequados de marcação: bordados, cosidos.
- Ideal para excursões, desportos de aventura, actividades na natureza e como roupa de trabalho.

	ADULTO					GRANDE
TAMANHOS	S	M	L	XL	XXL	3XL
COMPRIMENTO	104	106	108	110	112	114
EQUIVALÊNCIA TAMANHOS	37-38-39	40-41-42	43-44-45	46-47-48	49-50-51	52-53-54

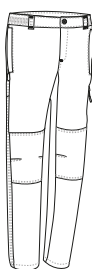

MN-STRETCH TÉRMICO POLIAMIDA 50% POLIÉSTER 40% ELASTANO 10% DENSIDADE 250 g/m² UDS x BOX 20 UDS x BOLSA 1



* Complemento Forro polar DAKOTA (página 159).



* Complemento T-shirt trail NEPAL (página 70).

CALÇAS TREKKING ENDURANCE

- Calças de trekking.
- Confeccionadas em tecido respirável Rip-Stop leve com acabamento repelente à água.
- Fecho de correr com botão e pala, presilhas para cinto e cintura com elástico nos lados para melhor ajuste e maior conforto.
- Dois bolsos inclinados na cintura e dois bolsos traseiros com fecho de correr e vivo para ter tudo acessível.
- Costuras interiores com overlock, pesponto duplo na bainha inferior para maior resistência e durabilidade, pregas nos joelhos para maior mobilidade.
- Métodos adequados de marcação: serigrafia, transfer, bordados, cosidos, vinil.
- Ideal como calças de trabalho em locais calorosos e para actividades ao ar livre.

	ADULTO					GRANDE
TAMANHOS	S	M	L	XL	XXL	3XL
COMPRIMENTO	111.5	113.5	115.5	117.5	119.5	121
EQUIVALÊNCIA TAMANHOS	37-38-39	40-41-42	43-44-45	46-47-48	49-50-51	52-53-54

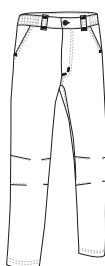

CALÇAS TREKKING JASPER

- Calças de trekking elásticas.
- Confeccionadas em tecido bi-elástico complexo que facilita a mobilidade com um acabamento repelente à água para um maior conforto.
- Fecho metálico de gancho e ponta de plástico e fecho de correr com pala.
- Pregas nos joelhos para maior mobilidade e reforços decorativos nas pernas.
- Dois bolsos verticais na cintura e dois bolsos traseiros, todos com fecho de correr e vivo, para ter tudo acessível.
- Métodos adequados de marcação: bordados, cosidos e termo-adesivos anti-sублиmação.
- Ideal para desportos de aventura, actividades ao ar livre e roupa de trabalho.

	ADULTO					3XL
TAMANHOS	S	M	L	XL	XXL	3XL
COMPRIMENTO	108	110	112.5	115	117	120
EQUIVALÊNCIA TAMANHOS	37-38-39	40-41-42	43-44-45	46-47-48	49-50-51	52-53-54

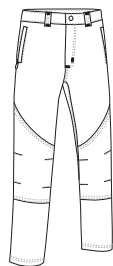

* Complemento Polo cisne M/Comprida EUROPA (página 122).

CALÇAS DESMONTÁVEIS BIRDMAN

- Calças desmontáveis multibolsos e desenho de camuflagem pixelado em cores combinadas dentro da mesma gama cromática.
- Confeccionadas em tecido de Rip-Stop para resistência e durabilidade.
- Pernas desmontáveis com fechos de correr que convertem-se em calções para tempos calorosos.
- Cintura com parte traseira elástica para um melhor ajuste e maior conforto.
- Seis bolsos para ter tudo acessível: dois na cintura, dois laterais com fole e dois traseiros, os quatro com pala e velcro.
- Métodos adequados de marcação: serigrafia, transfer, vinil, bordados, cosidos.
- Ideal para desportos de aventura, treino militar, treino de airsoft e actividades ao ar livre.

	ADULTO					GRANDE
TAMANHOS	S	M	L	XL	XXL	3XL
COMPRIMENTO	103.5	105.5	107.5	109.5	111.5	113.5
EQUIVALÊNCIA TAMANHOS	37-38-39	40-41-42	43-44-45	46-47-48	49-50-51	52-53-54

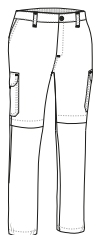

CALÇ. AMOVÍ.



RIPSTOP



POLIÉSTER 65%



ALGODÃO 35%



DENSIDADE 220 q/m2



UDS x BOX 20



UDS x BOLSA 1



PIXEL DESERT



PIXEL JUNGLE



PIXEL AZUL



PIXEL CINZA



* Complemento T-shirt RACING (página 27).



* Complemento Sweat-shirt DUBLIN (página 128).

CALÇAS DESMONTÁVEIS WOODMAN

- Calças desmontáveis multibolsos com desenho de camuflagem selvático.
- Confeccionado em tecido Rip-Stop para resistência e durabilidade.
- Pernas desmontáveis com fechos de correr que convertem-se em calções para tempos calorosos.
- Cintura com elástico na parte traseira para melhor ajuste e conforto.
- Seis bolsos para ter tudo acessível: dois na cintura, dois laterais com fole e dois traseiros, os quatro com pala e velcro.
- Métodos adequados de marcação: serigrafia, transfer, vinil, bordados, cosidos.
- Ideal para desportos de aventura, treino militar, treino de airsoft e actividades ao ar livre.

	ADULTO					GRANDE
TAMANHOS	S	M	L	XL	XXL	3XL
COMPRIMENTO	103.5	105.5	107.5	109.5	111.5	113.5
EQUIVALÊNCIA TAMANHOS	37-38-39	40-41-42	43-44-45	46-47-48	49-50-51	52-53-54

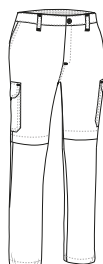

CALÇ. AMOVÍ.



RIPSTOP



POLIÉSTER 65%



ALGODÃO 35%



DENSIDADE 220 q/m2



UDS x BOX 20



UDS x BOLSA 1



C. SELVÁTICO JUNGLE



* Complemento T-shirt RACING (página 27).

CALÇAS DESMONTÁVEIS LIVINGSTONE

- Calças desmontáveis multibolsos.
- Confeccionadas em tecido de Rip-Stop para resistência e durabilidade.
- Pernas desmontáveis com fechos de correr que convertem-se em calções para tempos calorosos.
- Cintura com a parte traseira elástica para melhor ajuste e conforto.
- Seis bolsos para ter tudo acessível: dois na cintura, dois laterais com fole e dois traseiros, os quatro com pala e velcro.
- Métodos adequados de marcação: serigrafia, transfer, vinil, bordados, cosidos.
- Ideal para actividades ao ar livre e na natureza, desportos de aventura e fardamentos.

	ADULTO					GRANDE
TAMANHOS	S	M	L	XL	XXL	3XL
COMPRIMENTO	103.5	105.5	107.5	109.5	111.5	113.5
EQUIVALÊNCIA TAMANHOS	37-38-39	40-41-42	43-44-45	46-47-48	49-50-51	52-53-54

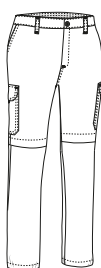

CALÇ. AMOVÍ.
 RIPSTOP
 POLIÉSTER 65%
 ALGODÃO 35%
 DENSIDADE 210 g/m2
 UDS x BOX 20
 UDS x BOLSA 1



CALÇAS KENT

- Calças sociais com pregas.
- Confeccionadas em tecido respirável de sastreria, flexível, confortável e versátil.
- Fecho e botão, cintura com presilhas para cinto, para um melhor ajuste e pregas para maior conforto.
- Bolso oculto na cintura, dois bolsos inclinados e um direito na parte de trás com botão para ter tudo acessível.
- Dupla costura debruada que aumenta sua durabilidade e resistência.
- Métodos adequados de marcação: serigrafia, vinilo, transfer, bordados, cosidos.
- Ideal como uniformes de hotelaria e restauração, uniformes de empresa e traje formal.

	ADULTO								GRANDE
TAMANHOS	38	40	42	44	46	48	50	52	54
COMPRIMENTO	103	104.5	106	107.5	109	110.5	112	113.5	115

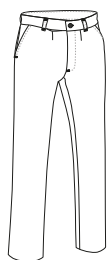

POLIÉSTER 100%
 DENSIDADE 180 g/m2
 UDS x BOX 30
 UDS x BOLSA 1



* Complemento Camisa M/Comprida PRESIDENT (página 147) Cinto RUDOLF (página 396) Gravata STELLAR (página 405).

CALÇAS CHINO ALEXANDER

- Calças chino de corte regular.
- Confeccionadas em tecido de sarja de algodão com poliéster para maior durabilidade e resistência.
- Fecho de correr, botão e pala, cintura com presilhas para cinto proporcionando um melhor ajuste e conforto.
- Dois bolsos inclinados na cintura e dois bolsos traseiros com botão para ter tudo acessível.
- Costuras principais reforçadas e pontos de tração extra reforçados com presilhas de segurança para durabilidade e resistência.
- Métodos adequados de marcação: serigrafia, transfer, vinil, bordados, cosidos.
- Ideal para uniformes de empresa e uniformes de hotelaria e restauração.

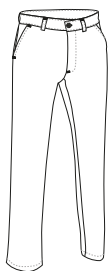

	ADULTO						GRANDE		
TAMANHOS	38	40	42	44	46	48	50	52	54
COMPRIMENTO	103.5	105.5	107.5	109.5	111.5	113.5	115.5	116.5	117.5

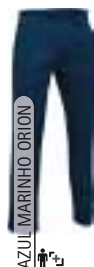
POLIÉSTER
65%ALGODÃO
35%DENSIDADE
210 q/m²UDS x BOX
20UDS x BOLSA
1

AZUL MARINHO ORION



PRETO



* Complemento Camisa M/Comprida PRESIDENT (página 147) Cinto RUDOLF (página 396).

CALÇAS CHINO MARTIN

- Calças chino elásticas de corte regular.
- Confeccionadas em tecido sarja mono-elástica para maior durabilidade e mobilidade.
- Fecho de correr, botão e pala, cintura com presilhas para cinto proporcionando um melhor ajuste e conforto.
- Dois bolsos inclinados na cintura e dois bolsos com botões atrás para ter tudo acessível e disponível.
- Costuras principais reforçadas e pontos de tração extra reforçados com presilhas de segurança para durabilidade e resistência.
- Métodos adequados de marcação: serigrafia, transfer, vinil, bordados, cosidos.
- Ideal para uniformes de empresa e uniformes de hotelaria e restauração.



	ADULTO						GRANDE	
TAMANHOS	38	40	42	44	46	48	50	
COMPRIMENTO	103.5	105.5	107.5	109.5	111.5	113.5	115.5	



MN-STRETCH

ALGODÃO
95%ELASTANO
5%DENSIDADE
250 q/m²UDS x BOX
20UDS x BOLSA
1

BEGE AREIA



AZUL MARINHO ORION



PRETO



* Complemento do homem Camisa M/Comprida OPORTO (página 142).
 * Complemento para mulheres Camisa M/Comprida Mulher STAR (página 143).



CALÇAS CHINO CHICAGO

- Calças chino elásticas.
- Confeccionadas em tecido bi-elástico de ponto sarjado que aporta durabilidade e maior mobilidade, com acabamento repelente à água para um maior conforto.
- Fecho de correr com botão, cintura com presilhas para cinto para melhor ajuste e maior comodidade.
- Dois bolsos inclinados na cintura e dois na parte de trás com vivo e fecho e botão para ter tudo acessível.
- Costuras principais duplas e pontos de tração reforçados com presilhas de segurança para durabilidade e resistência.
- Métodos adequados de marcação: bordados, cosidos e termo-adesivos anti-sublimação.
- Ideal como roupa de trabalho e fardamentos.

	ADULTO						GRANDE
TAMANHOS	38	40	42	44	46	48	50
COMPRIMENTO	104	106	108	110	112	114	116



BI-STRETCH



HIDROFUGAD.



POLIAMIDA 92%



ELASTANO 8%



DENSIDADE 220 g/m2



UDS x BOX 30



UDS x BOLSA 1



BEGE AREIA



AZUL MARINHO ORION



PRETO

* Complemento Polo M/Curta WISCONSIN (página 103) Cinto RUDOLF (página 396).

CALÇAS DE MULHER CHINO ALESSIA

- Calças chino elásticas para mulher.
- Confeccionadas em tecido de sarja mono-elástica para maior durabilidade e mobilidade.
- Fixação com botões da direita para a esquerda e fecho de correr com pala, cintura com forma feminina com presilhas para cinto para um melhor ajuste e maior conforto.
- Dois bolsos na cintura inclinados e dois bolsos traseiros com botão para ter tudo acessível e disponível.
- Costuras principais reforçadas e pontos de tração reforçados com presilhas de segurança para maior durabilidade e mobilidade.
- Métodos adequados de marcação: serigrafia, transfer, vinil, bordados, cosidos.
- Ideal para uniformes de empresa e uniformes de hotelaria e restauração.

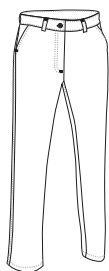

	MULHER								GRANDE
TAMANHOS	36	38	40	42	44	46	48	50	52
COMPRIMENTO	100	102	104	106	108	110	112	114	115



MN-STRETCH



ALGODÃO 95%



ELASTANO 5%



DENSIDADE 250 g/m2



UDS x BOX 30



UDS x BOLSA 1



BEGE AREIA



AZUL MARINHO ORION



PRETO



* Complemento Camisa M/Comprida Mulher STAR (página 143).

CALÇAS MULHER ADVANCE

- Calças de trabalho multibolsos para mulher.
- Confeccionadas em tecido de sarja de algodão com poliéster para maior durabilidade e resistência.
- Fecho com botões da direita para a esquerda, cintura feminina, presilhas para cinto, pregas dianteiras e metade traseira elástica para melhor ajuste e conforto.
- Dois bolsos inclinados na cintura, um bolso traseiro direito e dois bolsos laterais com pala e velcro, para ter tudo acessível e disponível.
- Costuras principais reforçadas e pontos reforçados de maior tração e presilhas de segurança para durabilidade e resistência.
- Métodos adequados de marcação: serigrafia, transfer, vinil, bordados, cosidos.
- Ideal como roupa de trabalho e fardamentos.

	MULHER					
TAMANHOS	XS	S	M	L	XL	XXL
COMPRIMENTO	95	97	99	101	103	105
EQUIVALÊNCIA TAMANHOS	34-35-36	37-38-39	40-41-42	43-44-45	46-47-48	49-50-51

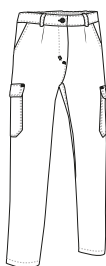

* Complemento T-shirt PARIS (página 49).



CALÇAS MONTERREY

- Calças de trabalho multibolsos.
- Confeccionadas em tecido de sarja de algodão com poliéster para maior durabilidade e resistência.
- Fecho de botão com pala, cintura com presilhas para cinto e elástico na parte traseira para melhor ajuste e conforto.
- Dois bolsos inclinados na cintura, dois laterais com fole e dois bolsos traseiros (quatro com velcro, pala e puxador para abertura fácil).
- Costuras principais duplas e pontos de maior tração reforçados com presilhas de segurança para durabilidade e resistência.
- Métodos adequados de marcação: serigrafia, transfer, vinil, bordados, cosidos.
- Ideal como roupa de trabalho e fardamentos.

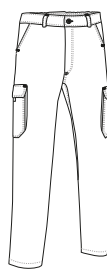

	ADULTO						GRANDE		
TAMANHOS	38	40	42	44	46	48	50	52	54
COMPRIMENTO	107	109	111	113	115	117	119	121	121



* Complemento Sweat-shirt DUBLIN (página 128).



* Complemento Sweat-shirt DUBLIN (página 128).

CALÇAS MILLER

- Calças de trabalho multibolsos.
- Confeccionadas em tecido Canvas de algodão com poliéster para maior durabilidade e resistência.
- Fecho de botão com pala, cintura com presilhas para cinto e elástico na parte traseira para melhor ajuste e conforto.
- Dois bolsos inclinados na cintura, um bolso traseiro direito e dois laterais com pala e velcro, para ter tudo acessível e disponível.
- Costuras principais duplas e pontos de maior tracção reforçados com presilhas de segurança para durabilidade e resistência.
- Métodos adequados de marcação: serigrafia, transfer, vinil, bordados, cosidos.
- Ideal como roupa de trabalho e fardamentos.

	ADULTO					GRANDE
TAMANHOS	S	M	L	XL	XXL	3XL
COMPRIMENTO	103	104.5	107.5	110	113	116
EQUIVALÊNCIA TAMANHOS	37-38-39	40-41-42	43-44-45	46-47-48	49-50-51	52-53-54

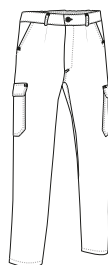

POLIÉSTER
65%

ALGODÃO
35%

DENSIDADE
200 g/m²

UDS x BOX
20

UDS x BOLSA
1



CALÇAS QUARTZ

- Calças de trabalho multibolsos.
- Confeccionadas em tecido de sarja de algodão com poliéster para maior durabilidade e resistência.
- Fecho de botão com pala, cintura com presilhas para cinto e elástico na parte traseira para melhor ajuste e conforto.
- Dois bolsos inclinados na cintura, um bolso traseiro direito e dois bolsos laterais com pala em pico e velcro, para ter tudo acessível e disponível.
- Costuras principais duplas e pontos de tracção reforçados para maior resistência.
- Métodos adequados de marcação: serigrafia, transfer, vinil, bordados, cosidos.
- Ideal como roupa de trabalho e fardamentos.

	ADULTO					GRANDE	
TAMANHOS	S	M	L	XL	XXL	3XL	4XL
COMPRIMENTO	104	106	108	110	112	114	116
EQUIVALÊNCIA TAMANHOS	37-38-39	40-41-42	43-44-45	46-47-48	49-50-51	52-53-54	55-56-57

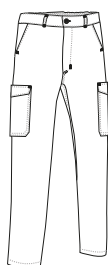

POLIÉSTER
65%

ALGODÃO
35%

DENSIDADE
210 g/m²

UDS x BOX
20

UDS x BOLSA
1



* Complemento T-shirt EAGLE (página 29).

CALÇAS CASTER

- Calças de trabalho multibolsos, uma das nossas calças mais vendidas devido à sua imbatível relação custo/benefício e vasta gama de cores.
- Confeccionadas em tecido sarja de algodão com poliéster para maior durabilidade e resistência.
- Fecho de correr com botão e pala, presilhas para cinto, pregas dianteiras e metade traseira elástica para melhor ajuste e conforto.
- Dois bolsos inclinados na cintura, um bolso traseiro direito e dois bolsos laterais com pala e velcro para ter tudo acessível.
- Costuras principais duplas e pontos reforçados de maior tração com presilhas de segurança para durabilidade e resistência.
- Métodos adequados de marcação: serigrafia, transfer, vinil, bordados, cosidos.
- Ideal como roupa de trabalho e fardamentos.

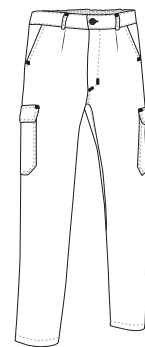

	ADULTO					3XL	4XL
TAMANHOS	S	M	L	XL	XXL	3XL	4XL
COMPRIMENTO	105	107	109	111	113	115	117
EQUIVALÊNCIA TAMANHOS	37-38-39	40-41-42	43-44-45	46-47-48	49-50-51	52-53-54	55-56-57

POLIÉSTER
65%

ALGODÃO
35%

DENSIDADE
210 g/m²

UDS x BOX
20

UDS x BOLSA
1



* Complemento do homem Casaco ARCE (página 157). * Complemento para mulheres Colete THUNDER (página 189) T-shirt TIGER (página 43).



- Calças de trabalho multibolsos.
- Confeccionadas em tecido sarja de algodão com poliéster para maior durabilidade e resistência.
- Fecho de correr com botão e pala, presilhas para cinto e elástico na parte traseira e nos lados para melhor ajuste e conforto.
- Dois bolsos inclinados na cintura, dois laterais (o direito com compartimento para xizato) e dois traseiros, os últimos quatro com pala e velcro para ter tudo acessível.
- Dupla costura principal e pontos de maior tração reforçados com presilhas de segurança para durabilidade e resistência.
- Métodos adequados de marcação: serigrafia, transfer, vinil, bordados, cosidos.
- Ideal como roupa de trabalho e fardamentos.

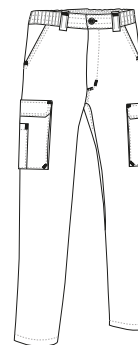

	ADULTO					GRANDE	
TAMANHOS	S	M	L	XL	XXL	3XL	4XL
COMPRIMENTO	104	106	108	110	112	114	116
EQUIVALÊNCIA TAMANHOS	37-38-39	40-41-42	43-44-45	46-47-48	49-50-51	52-53-54	55-56-57

POLIÉSTER 65%	ALGODÃO 35%	DENSIDADE 250 g/m2	UDS x BOX 20	UDS x BOLSA 1



* Complemento Polo M/Curta YACHT (página 103) Cinto BROOKLYN (página 395).



CALÇAS THUNDER

- Calças de trabalho multibolsos com desenho bicolor.
- Confeccionadas em tecido de sarja de algodão com poliéster para maior durabilidade e resistência.
- Fecho de correr com botão e pala, presilhas para cinto e metade traseira elástica para melhor ajuste e conforto.
- Dois bolsos na cintura, dois laterais com fole e dois bolsos atrás (todos os quatro com velcro, pala e puxador para fácil acesso) para ter tudo acessível.
- Costuras principais duplas e pontos de maior tracção reforçados com presilhas de segurança para durabilidade e resistência.
- Métodos adequados de marcação: serigrafia, transfer, vinil, bordados, cosidos.
- Ideal como roupa de trabalho, fardamentos e para combinar com todos os itens da coleção THUNDER (sweatshirt, T-shirt, casaco softshell, forro polar, parka, polos e colete).

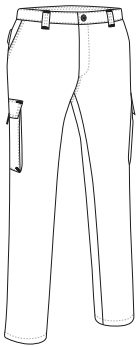

	ADULTO					GRANDE
TAMANHOS	S	M	L	XL	XXL	3XL
COMPRIMENTO	104.5	106.5	108.5	110.5	112.5	114.5
EQUIVALÊNCIA TAMANHOS	37-38-39	40-41-42	43-44-45	46-47-48	49-50-51	52-53-54

POLIÉSTER
65%

ALGODÃO
35%

DENSIDADE
250 q/m2

UDS x BOX
20

UDS x BOLSA
1



* Complemento Polo M/Curta THUNDER (página 112).



- Calças de trabalho multibolsos.
- Confeccionadas em tecido respirável sarja 100% algodão para durabilidade e resistência.
- Fecho de correr com botão e pala, presilhas para cinto e elástico na parte traseira e nos lados para melhor ajuste e conforto.
- Dois bolsos inclinados na cintura, dois laterais (o da direita com compartimento para xizato) e dois traseiros, todos os quatro com pala e velcro para ter tudo acessível.
- Costuras principais duplas e pontos de maior tração reforçados com presilhas de segurança para durabilidade e resistência.
- Métodos adequados de marcação: serigrafia, transfer, vinil, bordados, cosidos.
- Ideal como roupa de trabalho e fardamentos.

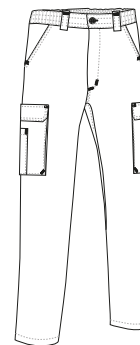

	ADULTO					GRANDE	
TAMANHOS	S	M	L	XL	XXL	3XL	4XL
COMPRIMENTO	103	105	107	110	113	115	117
EQUIVALÊNCIA TAMANHOS	37-38-39	40-41-42	43-44-45	46-47-48	49-50-51	52-53-54	55-56-57



ALGODÃO
100%



DENSIDADE
250 g/m2



UDS x BOX
20



UDS x BOLSA
1



* Complemento T-shirt EAGLE (página 29) Cinto BROOKLYN (página 395).



CALÇAS CHISPA

- Calças de trabalho multibolsos.
- Confeccionadas em tecido respirável sarja 100% algodão para durabilidade e resistência.
- Fecho de correr com botão e pala, presilhas para cinto, pregas dianteiras e metade traseira elástica para melhor ajuste e conforto.
- Dois bolsos inclinados na cintura, um bolso traseiro no lado direito e dois laterais com pala e velcro para ter tudo acessível.
- Costuras principais duplas e zonas de maior tração reforçadas com presilhas de segurança para durabilidade e resistência.
- Métodos adequados de marcação: serigrafia, transfer, vinil, bordados, cosidos.
- Ideal como roupa de trabalho e fardamentos, combina com o casaco CHISPA.

	ADULTO					GRANDE
TAMANHOS	S	M	L	XL	XXL	3XL
COMPRIMENTO	105	107	109	111	113	115
EQUIVALÊNCIA TAMANHOS	37-38-39	40-41-42	43-44-45	46-47-48	49-50-51	52-53-54

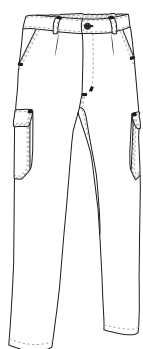

ALGODÃO
100%

DENSIDADE
250 g/m²

UDS x BOX
20

UDS x BOLSA
1



* Complemento T-shirt RACING (página 27) Cinto BROOKLYN (página 395).

CALÇAS RONDA

- Calças de trabalho multibolsos.
- Confeccionadas em tecido respirável sarja 100% algodão para durabilidade e resistência.
- Fecho de correr com botão e pala, presilhas para cinto, pregas dianteiras e metade traseira elástica para melhor ajuste e conforto.
- Dois bolsos inclinados na cintura, um bolso traseiro no lado direito e dois laterais com pala e velcro para ter tudo acessível.
- Costuras principais duplas e pontos de maior tração reforçados com presilhas de segurança para durabilidade e resistência.
- Métodos adequados de marcação: serigrafia, transfer, vinil, bordados, cosidos.
- Ideal como roupa de trabalho e fardamentos.

	ADULTO					GRANDE
TAMANHOS	S	M	L	XL	XXL	3XL
COMPRIMENTO	105	107	109	111	113	115
EQUIVALÊNCIA TAMANHOS	37-38-39	40-41-42	43-44-45	46-47-48	49-50-51	52-53-54

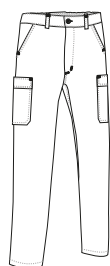

ALGODÃO
100%

DENSIDADE
210 g/m²

UDS x BOX
20

UDS x BOLSA
1



* Complemento Polo M/Curta CALIFORNIA (página 105) Cinto BROOKLYN (página 395).

CALÇAS CHESTNUT

- Calças de trabalho multibolsos.
- Confeccionadas em tecido de sarja grossa mono-elástica para maior durabilidade e mobilidade.
- Fecho de correr com botão e pala, cintura com presilhas para cinto e metade traseira elástica para maior conforto e melhor ajuste.
- Dois bolsos inclinados na cintura, dois laterais com fole e dois traseiros (os quatro com velcro, pala e puxador para abertura fácil) para ter tudo acessível.
- Costuras principais duplas e zonas de maior tração reforçadas com pontos de segurança para durabilidade e resistência.
- Métodos adequados de marcação: serigrafia, transfer, vinil, bordados, cosidos.
- Ideal como roupa de trabalho e fardamentos.

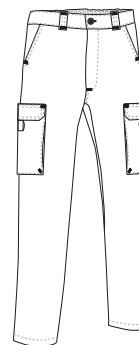

	ADULTO					3XL
TAMANHOS	S	M	L	XL	XXL	3XL
COMPRIMENTO	105.5	107.5	109.5	111.5	113.5	115.5
EQUIVALÊNCIA TAMANHOS	37-38-39	40-41-42	43-44-45	46-47-48	49-50-51	52-53-54



MN-STRETCH



POLIÉSTER

60%



ALGODÃO

35%



ELASTANO

5%



DENSIDADE

260 g/m2



UDS x BOX

20



UDS x BOLSA

1



* Complemento T-shirt EAGLE (página 29).



CALÇAS GRAHAM

-Calças elásticas.

- Confeccionadas em tecido bi-elástico complexo que facilita a mobilidade com um acabamento repelente à água para um maior conforto.

- Fecho de correr com botão e pala, presilhas para cinto e cintura com elástico nos lados para melhor ajuste e maior conforto.

- Dois bolsos verticais na cintura com fecho de correr, e dois bolsos traseiros, para ter tudo acessível.

- Métodos adequados de marcação: bordados, cosidos e termo-adesivos anti-sублиmação.

- Ideal como roupa de trabalho, fardamentos e actividades ao ar livre.

	ADULTO					GRANDE
TAMANHOS	S	M	L	XL	XXL	3XL
COMPRIMENTO	105	107.5	110	112	114.5	117
EQUIVALÊNCIA TAMANHOS	37-38-39	40-41-42	43-44-45	46-47-48	49-50-51	52-53-54

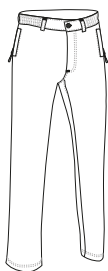

BI-STRETCH



HIDROFUGAD.



POLIAMIDA 50%



POLIÉSTER 40%



ELASTANO 10%



DENSIDADE 200 g/m2



UDS x BOX 20



UDS x BOLSA 1



* Complemento T-shirt BRET (página 31).

CALÇAS LEWIS

-Calças de trabalho elásticas multibolsos.

- Confeccionadas em tecido de bi-elástico complex para durabilidade e mobilidade com acabamento repelente de manchas.

- Fecho de correr com botão e pala, presilhas largas com botões para acomodar cinto táctico e fita elástica com bandas de silicone antiderrapante no interior da cintura para melhor aderência.

- Dois bolsos inclinados na cintura, dois traseiros com botões e dois laterais com fecho de correr para fácil acesso.

- Fita elástica ajustável no interior dos tornozelos, costuras principais duplas e pontos de maior tração reforçados com presilhas de segurança que reforçam a durabilidade e resistência.

- Métodos adequados de marcação: bordados, cosidos e termo-adesivos anti-sублиmação.

- Ideal como roupa de trabalho, fardamentos e uniformes de segurança.

	ADULTO						GRANDE
TAMANHOS	38	40	42	44	46	48	50
COMPRIMENTO	107	109	111	113	115	117	119



BI-STRETCH



HIDROFUGAD.



POLIAMIDA 50%



POLIÉSTER 40%



ELASTANO 10%



DENSIDADE 270 g/m2



UDS x BOX 20



UDS x BOLSA 1

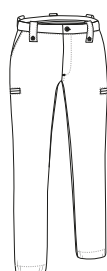

* Complemento Camisa M/Comprida VIGILANT (página 145).



CALÇAS BULL

- Calças de trabalho multibolsos elásticas e reforçadas.
- Confeccionadas em tecido bi-elástico complexo que facilita a mobilidade com um acabamento repelente à água para um maior conforto.
- Fecho de correr com gancho, botão de pressão e pala, presilhas largas com botão de pressão para cinto táctico, cintura elástica nos lados e parte traseira mais altas para conforto e melhor ajuste.
- Dois bolsos inclinados na cintura e dois traseiros, todos com fecho de correr, dois laterais com pala e velcro para fácil acesso.
- Fita elástica ajustável dentro dos tornozelos, costuras duplas principais e pontos de maior tração reforçados com presilhas de segurança para maior durabilidade e resistência.
- Métodos adequados de marcação: bordados, cosidos e termo-adesivos anti-sublimação.
- Ideal para roupa de trabalho, fardamentos e uniformes de segurança.



	ADULTO						GRANDE	
TAMANHOS	38	40	42	44	46	48	50	52
COMPRIMENTO	108	110	112	114	116	118	120	120.5

POLIAMIDA
50%POLIÉSTER
40%ELASTANO
10%DENSIDADE
270 q/m²UDS x BOX
20UDS x BOLSA
1

BI-STRETCH HIDROFUGAD.



AZUL MARINHO ORION



PRETO

* Complemento T-shirt BRET (página 31).

CALÇAS SOFTSHELL RUGO

- Calças softshell multibolsos.
- Confeccionadas em tecido softshell elástico de três camadas (exterior plana hidrófuga, intermédia respirável e interior micropolar) com efeito corta-ventos, repelente à água e alta retenção térmica.
- Cintura com presilhas para cinto e elástico na parte de trás, proporcionando maior conforto e um melhor ajuste.
- Dois bolsos verticais na cintura, dois laterais e dois traseiros, todos com fecho de correr e vivo para ter tudo acessível e disponível.
- Costuras principais duplas e pontos de maior tração reforçados com presilhas de segurança para durabilidade e resistência.
- Métodos adequados de marcação: bordados, cosidos e termo-adesivos anti-sublimação.
- Ideal como roupa de trabalho e fardamentos em climas muito frios.

	ADULTO					GRANDE
TAMANHOS	S	M	L	XL	XXL	3XL
COMPRIMENTO	106	108	110	112	114	116
EQUIVALÊNCIA TAMANHOS	37-38-39	40-41-42	43-44-45	46-47-48	49-50-51	52-53-54



CORTA-VENT



EXTRATÉRM.



SOFTSHELL

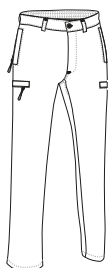

HIDROFUGAD.

POLIÉSTER
85%POLIURETANO
10%ELASTANO
5%DENSIDADE
350 q/m²UDS x BOX
20UDS x BOLSA
1

BRANCO



AZUL MARINHO ORION



CINZA CARVÃO



PRETO



* Complemento Casaco WINTERFELL (página 213).

CALÇAS WINTERFELL

- Calças de trabalho multibolsos, térmicas com polar interior.
- Confeccionadas em tecido sarja de algodão com poliéster para maior durabilidade e resistência, forro polar interior para retenção térmica.
- Fecho de correr com botão e pala, presilhas para cinto, pregas dianteiras e metade traseira elástica para melhor ajuste e conforto.
- Dois bolsos inclinados na cintura, um bolso traseiro direito e dois laterais com pala e velcro, para ter tudo acessível e disponível.
- Costuras principais duplas e pontos de tração reforçados com presilhas de segurança que aportam durabilidade e resistência.
- Métodos adequados de marcação: serigrafia, transfer, vinil, bordados, cosidos.
- Ideal como roupa de trabalho e fardamentos em climas muito frios.

	ADULTO					GRANDE
TAMANHOS	S	M	L	XL	XXL	3XL
COMPRIMENTO	105	107	109	111	113	115
EQUIVALÊNCIA TAMANHOS	37-38-39	40-41-42	43-44-45	46-47-48	49-50-51	52-53-54

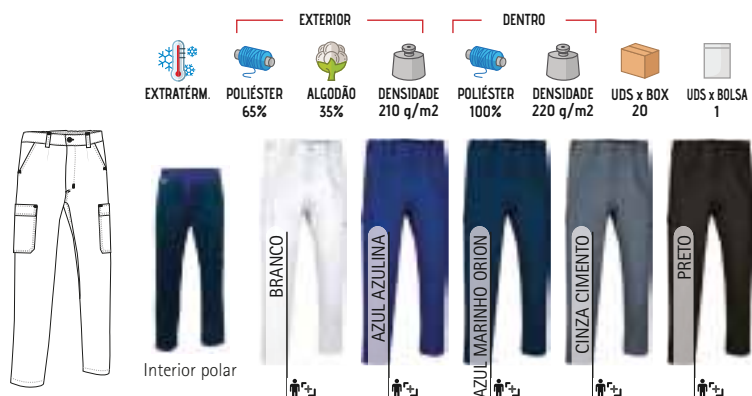

* Complemento Casaco WINTERFELL (página 213).



CALÇAS MULTIBOLSOS BERGAMO

- Calças de trabalho multibolsos, térmicas com polar interior.
- Confeccionado com tecido com dupla capa: exterior de sarja, algodão e poliéster resistente e duradouro, e polar interior com alta retenção térmica.
- Fecho de correr com botão e pala, presilhas para cinto e metade traseira elástica para melhor ajuste e conforto.
- Dois bolsos inclinados, dois laterais e dois traseiros (os quatro com pala, velcro e puxador que facilita sua abertura) para ter tudo acessível e disponível.
- Dupla costura e pontos de maior tração reforçados com presilhas de segurança que aportam durabilidade e resistência.
- Métodos adequados de marcação: serigrafia, transfer, vinilo, bordados, cosidos.
- Ideal como roupa de trabalho para inverno.

	ADULTO					3XL
TAMANHOS	S	M	L	XL	XXL	3XL
COMPRIMENTO	106	108	110	112	114	116
EQUIVALÊNCIA CINTURA	37-38-39	40-41-42	43-44-45	46-47-48	49-50-51	52-53-54



* Complemento Casaco SANAK (página 198).



* Complemento Sweat-shirt DUBLIN (página 128).

CALÇAS METIER

- Calças de trabalho multibolsos com reforços.
- Confeccionadas em tecido grosso de sarja de algodão com poliéster, com reforços nos joelhos e entre as pernas para maior durabilidade e resistência.
- Fecho de correr com botão e pala, presilhas para cinto e fita elástica com fios antiderrapantes no interior para maior conforto e melhor suporte.
- Dois bolsos inclinados na cintura, dois laterais com pala e dois traseiros (todos os quatro com velcro, pala e puxador para facilitar a abertura) para ter tudo acessível e disponível.
- Costuras principais duplas e pontos de maior tracção reforçados com presilhas de segurança para durabilidade e resistência.
- Métodos adequados de marcação: serigrafia, transfer, vinil, bordados, cosidos.
- Ideal como roupa de trabalho e fardamentos.

	ADULTO						GRANDE		
TAMANHOS	38	40	42	44	46	48	50	52	54
COMPRIMENTO	107.5	109	110.5	112	113.5	115.5	117	118.5	118.5

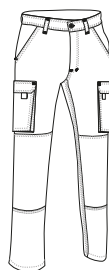

POLIÉSTER
65%

ALGODÃO
35%

DENSIDADE
290 g/m²

UDS x BOX
20

UDS x BOLSA
1



AZUL MARINHO ORION



CINZA CIMENTO



PRETO

CALÇAS BRODY

- Calças de trabalho reforçadas multibolsos.
- Confeccionadas em tecido Canvas de algodão com poliéster para maior durabilidade e resistência, com reforços em tecido de poliamida, ambos repelentes à água.
- Fecho de correr, botão de metal e pala, cintura com presilhas para cinto (frente direita com anel para pendurar cartão ou acessórios) e elástica com fios antiderrapantes no interior para maior conforto e melhor fixação.
- Dois bolsos dianteiros americanos, dois bolsos traseiros e um bolso lateral esquerdo com pala, velcro e puxador, um bolso lateral direito para xizato ou ferramentas, todos com sistema anti-perfuração.
- Costuras principais triplas e pontos de maior tração reforçados com presilhas de segurança para durabilidade e resistência.
- Métodos adequados de marcação: serigrafia, transfer, vinil, bordados, cosidos.
- Ideal como roupa de trabalho e fardamentos.

	ADULTO						GRANDE	
TAMANHOS	38	40	42	44	46	48	50	52
COMPRIMENTO	109.5	111.5	113.5	115.5	117.5	119.5	121.5	123.5

HIDROFUGAD.

POLIÉSTER
55%

ALGODÃO
35%

POLIAMIDA
10%

DENSIDADE
280 g/m²

UDS x BOX
20

UDS x BOLSA
1

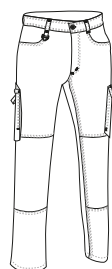

AZUL MARINHO ORION



CINZA CIMENTO



PRETO



* Complemento T-shirt WAVE (página 30).

CALÇAS PEGASO

- Calças de trabalho multibolsos.
- Confeccionadas em tecido rico em algodão de sarja grossa para maior conforto, com poliéster para maior durabilidade e resistência.
- Fecho de correr com botão e pala, presilhas para cinto e metade traseira elástica para melhor ajuste e conforto.
- Dois bolsos inclinados na cintura, dois bolsos traseiros com botão, um bolso de carga do lado direito com velcro e puxador para abertura fácil, compartimento de arrumação do lado esquerdo para ter tudo acessível e disponível.
- Costuras principais duplas e pontos de maior tração reforçados com laços de segurança para maior durabilidade e resistência.
- Métodos adequados de marcação: serigrafia, transfer, vinil, bordados, cosidos.
- Ideal como roupa de trabalho e fardamentos.

	ADULTO					3	3XL
TAMANHOS	S	M	L	XL	XXL	3	3XL
COMPRIMENTO	105	107	109	111	113		115
EQUIVALÊNCIA TAMANHOS	37-38-39	40-41-42	43-44-45	46-47-48	49-50-51		52-53-54

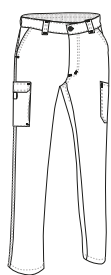

ALGODÃO 60%
 POLIÉSTER 40%
 DENSIDADE 280 g/m²
 UDS x BOX 20
 UDS x BOLSA 1



* Complemento Polo M/Curta HAMBURGO (página 102) Cinto BROOKLYN (página 395).



* Complemento Polo M/Curta KENTUCKY (página 221) Cinto BROOKLYN (página 395).

CALÇAS ORION

- Calças de trabalho multibolsos.
- Confeccionadas em tecido rico em algodão de sarja grossa para maior conforto, com poliéster para maior durabilidade e resistência.
- Fecho de correr com botão e pala, presilhas para cinto e metade traseira elástica para melhor ajuste e conforto.
- Dois bolsos inclinados na cintura, um bolso traseiro direito, um bolso de carga do lado direito com velcro e puxador para abertura fácil, compartimento de arrumação do lado esquerdo para acesso e disponibilidade fáceis.
- Costuras principais duplas e pontos de maior tração reforçados com presilhas de segurança para maior durabilidade e resistência.
- Métodos adequados de marcação: serigrafia, transfer, vinil, bordados, cosidos.
- Ideal como roupa de trabalho e fardamentos.

	ADULTO					3	3XL
TAMANHOS	S	M	L	XL	XXL	3	3XL
COMPRIMENTO	105	107	109	111	113		115
EQUIVALÊNCIA TAMANHOS	37-38-39	40-41-42	43-44-45	46-47-48	49-50-51		52-53-54

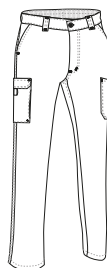

ALGODÃO 60%
 POLIÉSTER 40%
 DENSIDADE 210 g/m²
 UDS x BOX 20
 UDS x BOLSA 1





CALÇAS COSMO

- Calças de trabalho de corte regular.
- Confeccionadas em tecido sarja grossa de algodão com poliéster para maior durabilidade e resistência.
- Fecho de correr com botão e pala, cintura com presilhas para cinto e cintura elástica na parte traseira e nos lados para melhor ajuste e conforto.
- Dois bolsos na cintura inclinados e um bolso traseiro direito com botão, para ter tudo acessível e disponível.
- Costuras principais duplas e pontos de maior tração reforçados com presilhas de segurança para durabilidade e resistência.
- Métodos adequados de marcação: serigrafia, transfer, vinil, bordados, cosidos.
- Ideal como roupa de trabalho e fardamentos.

	PEQUENO	ADULTO						GRANDE
TAMANHOS	XS	S	M	L	XL	XXL	3XL	4XL
COMPRIMENTO	101	103	105	107	110	113	116	116.5
EQUIVALÊNCIA TAMANHOS	34-35-36	37-38-39	40-41-42	43-44-45	46-47-48	49-50-51	52-53-54	55-56-57



POLIÉSTER 65%
 ALGODÃO 35%
 DENSIDADE 250 g/m²
 UDS x BOX 20
 UDS x BOLSA 1



* Complemento Polo M/Comprida PREDATOR (página 117) Cinto BROOKLYN (página 395).

CALÇAS NEBRASKA

- Calças de trabalho térmico multibolsos.
- Confeccionadas em tecido grosso de sarja de algodão com poliéster para maior durabilidade e resistência, com cardado no interior para melhor retenção térmica.
- Fecho de correr com botão e pala, presilhas para cinto e metade traseira elástica para melhor ajuste e conforto.
- Dois bolsos na cintura inclinados, dois laterais com colchetes e dois traseiros (os quatro com velcro, pala e puxador para fácil abertura) para fácil acesso.
- Dupla costura principal e pontos de tração extra reforçados com presilhas de segurança para durabilidade e resistência.
- Métodos adequados de marcação: serigrafia, transfer, vinil, bordados, cosidos.
- Ideal como roupa de trabalho e fardamentos.

		ADULTO						3XL
TAMANHOS		S	M	L	XL	XXL	3XL	3XL
COMPRIMENTO		104.5	106.5	108.5	110.5	112.5	114.5	114.5
EQUIVALÊNCIA TAMANHOS		37-38-39	40-41-42	43-44-45	46-47-48	49-50-51	52-53-54	

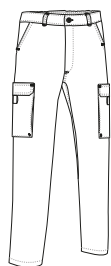

TÉRMICO
 POLIÉSTER 65%
 ALGODÃO 35%
 DENSIDADE 300 g/m²
 UDS x BOX 20
 UDS x BOLSA 1



* Complemento Polo M/Curta ULISES (página 100) Cinto BROOKLYN (página 395).

CALÇAS DYNAMITE

- Calças de trabalho de multibolsos com desenho bicolor.
- Confeccionadas em tecido Canvas de algodão com poliéster para maior durabilidade e resistência e reforçado com tecido de poliamida, ambos repelentes à água, resistentes e duráveis.
- Com botão de metal e fecho de correr com pala, cintura com presilhas para cinto (frente direita com anel para pendurar cartão ou acessórios) e fita elástica antiderrapante no interior para maior conforto e melhor fixação.
- Dois bolsos dianteiros americanos, dois bolsos traseiros e um bolso lateral esquerdo com velcro e puxador, um bolso lateral direito para xisato ou ferramentas, todos com sistema anti-perfuração.
- Costuras principais triplas e pontos de maior tração reforçados com presilhas de segurança para durabilidade e resistência.
- Métodos adequados de marcação: serigrafia, transfer, vinil, bordados, cosidos.
- Ideal como roupa de trabalho e fardamentos, combina com a casaco DYNAMITE, se vendem separado.



	ADULTO						GRANDE		
TAMANHOS	38	40	42	44	46	48	50	52	54
COMPRIMENTO	109	111	113	115	117	119	121	123.5	125.5

HIDROFUGAD.	POLIÉSTER	ALGODÃO	DENSIDADE	UDS x BOX	UDS x BOLSA
	65%	35%	280 g/m ²	20	1

CASTANHO CHOCOLATE/PRETO	VERDE GARRAFA/PRETO	AZUL MARINHO ORION/PRETO	AZUL AÇO/PRETO	CINZA CARVÃO/PRETO
--------------------------	---------------------	--------------------------	----------------	--------------------



* Complemento Polo M/Curta HAWK (página 106).

Os artigos que contenham mais de uma cor deverão ser lavados com o maior cuidado, utilizando um detergente adequado. Lavado a frio e secado sem que a roupa fique de molho.

CALÇAS DARKO

- Calças de trabalho multibolsos com desenho bicolor e tricolor.
- Confeccionadas tecido sarja de algodão com poliéster para maior durabilidade e resistência.
- Fecho de correr com botão e pala, presilhas para cinto, pregas dianteiras e metade traseira elástica para melhor ajuste e conforto.
- Dois bolsos verticais na cintura, dois nas laterais e dois na parte traseira, todos com velcro, para ter tudo acessível e disponível.
- Joelheiras (em cor contrastante com a parte traseira) com acesso superior que permite a introdução de proteções, costuras principais duplas e pontos de tração extra reforçados com presilhas de segurança para maior durabilidade e resistência.
- Métodos adequados de marcação: serigrafia, transfer, vinil, bordados, cosidos.
- Ideal como roupa de trabalho e fardamentos.

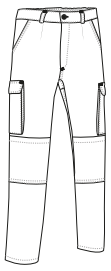

	ADULTO					GRANDE
TAMANHOS	S	M	L	XL	XXL	3XL
COMPRIMENTO	102	104.5	107	109.5	112	114.5

POLIÉSTER	ALGODÃO	DENSIDADE	UDS x BOX	UDS x BOLSA
65%	35%	220 g/m ²	20	1

BEGE AREIA/MARROM KAMEL	BEGE AREIA/AZUL AÇO	AZUL ROMANO/GRENÁ MAGNO	AZUL AÇO/CINZA CIMENTO	CINZA FUMO/CINZA CARVÃO	V. GAR. / PR. / AM. LIM.	V. MIL. / PR. / L. FESTA	C. CL. / C. CAR. / L. FE.
-------------------------	---------------------	-------------------------	------------------------	-------------------------	--------------------------	--------------------------	---------------------------

* Complemento Polo M/Curta THUNDER (página 112) Cinto BROOKLYN (página 395).



* Complemento Polo M/Curta WISCONSIN (página 103).

CALÇAS FLECHER

- Calças de trabalho.
- Confeccionadas em tecido plano bi-elástico com acabamento repelente à água que aporta maior conforto e elastano para melhor mobilidade.
- Cintura elástica com cordão para melhor ajuste e comodidade.
- Dois bolsos inclinados na cintura e dois na parte de trás para ter tudo acessível.
- Dupla costura nos principais pontos de maior tração, reforçados com presilhas de segurança que aportam durabilidade e resistência.
- Métodos adequados de marcação: serigrafia, transfer, vinil.
- Ideal como roupa de trabalho, uniformes médicos e uniformes de salão de beleza.

	ADULTO					GRANDE
TAMANHOS	S	M	L	XL	XXL	3XL
COMPRIMENTO	102.5	105	107.5	110	115	117.5
EQUIVALÊNCIA TAMANHOS	37-38-39	40-41-42	43-44-45	46-47-48	49-50-51	52-53-54

 BI-STRETCH
  HIDROFUGAD.
  POLIÉSTER 92%
  ELASTANO 8%
  DENSIDADE 160 g/m²
 UDS x BOX 40
  UDS x BOLSA 1

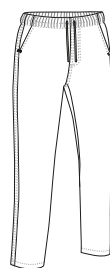

CALÇAS MULHER ELANIS

- Calças de trabalho para mulher.
- Confeccionadas em tecido plano bi-elástico com acabamento repelente à água que aporta maior conforto e elastano para melhor mobilidade.
- Cintura elástica com cordão para melhor ajuste e comodidade.
- Dois bolsos inclinados na cintura e dois na parte de trás para ter tudo acessível.
- Dupla costura nos principais pontos de maior tração, reforçados com presilhas de segurança que aportam durabilidade e resistência.
- Métodos adequados de marcação: serigrafia, transfer, vinilo.
- Ideal como roupa de trabalho, uniformes médicos e uniformes de salão de beleza.

	MULHER					
TAMANHOS	XS	S	M	L	XL	XXL
COMPRIMENTO	100	102	105	107	110	112
EQUIVALÊNCIA TAMANHOS	34-35-36	37-38-39	40-41-42	43-44-45	46-47-48	49-50-51

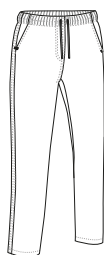

 BI-STRETCH
  HIDROFUGAD.
  POLIÉSTER 92%
  ELASTANO 8%
  DENSIDADE 160 g/m²
 UDS x BOX 40
  UDS x BOLSA 1



* Complemento T-shirt TIFFANY (página 49).

CALÇAS PIXEL

- Calças de trabalho de corte recto.
- Confeccionadas em tecido de sarja de algodão com poliéster para durabilidade e resistência.
- Fecho de correr com botão e pala, cintura com fita elástica para conforto e melhor ajuste.
- Bolso traseiro direito para realçar a marca.
- Costuras principais reforçadas para durabilidade e resistência.
- Métodos adequados de marca: serigrafia, transfer, vinil, bordados, cosidos.
- Ideal como roupa de trabalho, uniformes médicos e uniformes de salão de beleza, combina com casacos LINK e HELSINKI.

	ADULTO						GRANDE
TAMANHOS	XS	S	M	L	XL	XXL	3XL
COMPRIMENTO	102	104.5	107	109.5	112	114.5	117
EQUIVALÊNCIA TAMANHOS	34-35-36	37-38-39	40-41-42	43-44-45	46-47-48	49-50-51	52-53-54

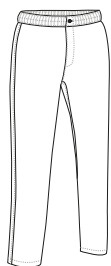
POLIÉSTER
65%ALGODÃO
35%DENSIDADE
200 q/m²UDS x BOX
30UDS x BOLSA
1

* Complemento Casaco LINK (página 283).



CALÇAS STANFORD

- Calças de trabalho de corte recto.
- Confeccionadas em tecido de sarja de algodão com poliéster para maior durabilidade e resistência.
- Cintura completa com fita elástica para maior conforto e melhor ajuste.
- Dois bolsos inclinados na cintura e um bolso traseiro direito para manter tudo acessível e para realçar a marca.
- Costuras principais reforçadas para maior durabilidade e resistência.
- Métodos adequados de marcação: serigrafia, transfer, vinil, bordados, cosidos.
- Ideal como roupa de trabalho e fardamentos.

	ADULTO					3	3XL
TAMANHOS	S	M	L	XL	XXL	3XL	
COMPRIMENTO	104	106.5	110	112	114.5	117	
EQUIVALÊNCIA TAMANHOS	37-38-39	40-41-42	43-44-45	46-47-48	49-50-51	52-53-54	

POLIÉSTER
65%ALGODÃO
35%DENSIDADE
200 q/m²UDS x BOX
30UDS x BOLSA
1

BRANCO

AZUL MARINHO
ORION

PRETO

* Complemento Casaco HELSINKI (página 282).



* Complemento Casaco HELSINKI (página 282).

CALÇAS CLARIM

- Calças de trabalho de corte recto.
- Confeccionadas em tecido de sarja 100% algodão para durabilidade, resistência e respirabilidade.
- Cintura completa com fita elástica para maior conforto e melhor ajuste.
- Dois bolsos inclinados na cintura e um bolso traseiro direito para manter tudo acessível e para realçar a marca.
- Costuras principais reforçadas para durabilidade e resistência.
- Métodos adequados de marcação: serigrafia, transfer, vinil, bordados, cosidos.
- Ideal como roupa de trabalho e fardamentos.

	ADULTO					GRANDE
TAMANHOS	S	M	L	XL	XXL	3XL
COMPRIMENTO	102.5	105	107.5	110	112.5	115
EQUIVALÊNCIA TAMANHOS	37-38-39	40-41-42	43-44-45	46-47-48	49-50-51	52-53-54



ALGODÃO
100%



DENSIDADE
210 g/m²



UDS x BOX
30



UDS x BOLSA
1



BRANCO

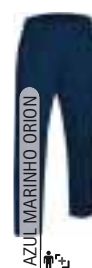

AZUL MARINHO ORION



PRETO

CALÇAS LOBSTER

- Calças de trabalho com efeito térmico.
- Confeccionadas com tecido exterior em sarja de algodão com poliéster para durabilidade, resistência e acolchoado de dupla camada com costura diamantada para melhor retenção térmica.
- Cintura completa com fita elástica para maior conforto e melhor ajuste.
- Especialmente adequado para a indústria alimentar: sem fechos de correr, sem botões ou sem bolsos.
- Costuras principais reforçadas para durabilidade e resistência.
- Métodos adequados de marcação: serigrafia, transfer, vinil.
- Ideal como roupa de trabalho e fardas de indústria alimentar.

	ADULTO					GRANDE
TAMANHOS	S	M	L	XL	XXL	3XL
COMPRIMENTO	105	107.5	110	112.5	115	117.5
EQUIVALÊNCIA TAMANHOS	37-38-39	40-41-42	43-44-45	46-47-48	49-50-51	52-53-54

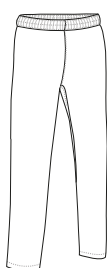

BRANCO



AZUL MARINHO ORION



* Complemento Polo M/Curta ULISES (página 100).

CALÇAS HAVEL

- Calças com bolso interior.
- Confeccionadas em tecido sarja de algodão com poliéster que aporta durabilidade e resistência.
- Sem fechos de correr, sem botões e sem bolsos exteriores para preservar a segurança e a higiene dos produtos alimentícios.
- Cintura com fita elástica e com cordão para melhor ajuste e conforto.
- Principais costuras reforçadas que aportam durabilidade e resistência.
- Métodos adequados de marcação: serigrafia, transfer, vinilo, bordados, cosidos.
- Ideal para fardas de indústria alimentar.



* Complemento Polo M/Comprida VALIANT (página 121).

	ADULTO					3XL
TAMANHOS	S	M	L	XL	XXL	3XL
COMPRIMENTO	104,5	107	109,5	112	114,5	117
EQUIVALÊNCIA TAMANHOS	37-38-39	40-41-42	43-44-45	46-47-48	49-50-51	52-53-54

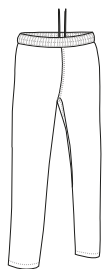

POLIÉSTER
65%



ALGODÃO
35%



DENSIDADE
210 g/m²



UDS x BOX
30



UDS x BOLSA
1



CALÇAS DE COZINHA SPICE

- Calças com bolsos.
- Confeccionadas em tecido sarja de algodão com poliéster para maior durabilidade e resistência.
- Cintura com elástico completo e cordão para melhor ajuste e conforto.
- Dois bolsos na zona da cintura para um acesso fácil.
- Costuras reforçadas com pesponto duplo para maior resistência.
- Métodos adequados de marcação: serigrafia, transfer, vinil, bordados, cosidos.
- Ideal como roupa de trabalho e uniformes de hotelaria e restauração.

	ADULTO					3XL
TAMANHOS	S	M	L	XL	XXL	3XL
COMPRIMENTO	106	108	110	112	114	116
EQUIVALÊNCIA TAMANHOS	37-38-39	40-41-42	43-44-45	46-47-48	49-50-51	52-53-54



POLIÉSTER
65%



ALGODÃO
35%



DENSIDADE
200 g/m²



UDS x BOX
30



UDS x BOLSA
1



* Complemento Jaqueta cozinheiro/a M/Comprida ROAST (página 311).



CALÇAS DE COZINHA SIRLOIN

- Calças de chef com desenho de risca diplomática e houndstooth.
- Confeccionadas em tecido sarja de algodão com poliéster para maior durabilidade e resistência.
- Cintura com elástico completo e cordão para melhor ajuste e conforto.
- Dois bolsos na zona da cintura para um acesso fácil.
- Costuras reforçadas com pesponto duplo para maior resistência.
- Métodos adequados de marcação: serigrafia, transfer, vinil, bordados, cosidos.
- Ideal como roupa de trabalho e uniformes de hotelaria e restauração.

	ADULTO					3XL
TAMANHOS	S	M	L	XL	XXL	3XL
COMPRIMENTO	106	108	110	112	114	116
EQUIVALÊNCIA TAMANHOS	37-38-39	40-41-42	43-44-45	46-47-48	49-50-51	52-53-54

POLIÉSTER
65%ALGODÃO
35%DENSIDADE
210 g/m2UDS x BOX
30UDS x BOLSA
1

PÉ DE GALO PRETO BRANCO



RAIA DIPLOMAT. PR. / BR.

* Complemento Jaqueta cozinheiro/a M/Curta CAYENNE (página 311).

CALÇAS DRILL

- Calças de trabalho multibolsos de Visibilidade Aumentada.
- Confeccionadas em tecido sarja de algodão com poliéster para maior durabilidade e resistência, com duas fitas retro-refletoras cosidas nos punhos das pernas para maior segurança.
- Vestuário certificado como EPI de Categoria II de Visibilidade Aumentada de acordo com as normas 13688 e 17353, tipo B2 para visibilidade noturna.
- Dois bolsos inclinados na cintura, um bolso traseiro direito e dois bolsos laterais com pala e velcro para ter tudo acessível e disponível.
- Costuras principais duplas e pontos de tracção reforçados com presilhas de segurança para durabilidade e resistência.
- Métodos adequados de marcação: serigrafia, transfer, vinil, bordados, cosidos.
- Ideal como roupa de trabalho e fardamentos.

	ADULTO					GRANDE
TAMANHOS	S	M	L	XL	XXL	3XL
COMPRIMENTO	102.5	105	107.5	110	112.5	115
EQUIVALÊNCIA TAMANHOS	37-38-39	40-41-42	43-44-45	46-47-48	49-50-51	52-53-54

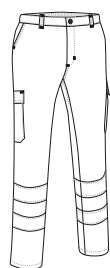

17353-B2

POLIÉSTER
65%ALGODÃO
35%DENSIDADE
210 g/m2UDS x BOX
20UDS x BOLSA
1