

T-SHIRT TÉCNICA RESISTANCE

- T-shirt desporto de manga curta e gola redonda, com boa relação custo/benefício.
- Confeccionada em tecido técnico respirável Bird-Eye que facilita a secagem rápida e a eliminação do suor.
- Manga raglan que proporciona maior conforto e promove a mobilidade.
- Costuras planas na zona das axilas, mangas e laterais que minimizam o atrito com a pele.
- Dupla costura na gola, mangas e bainha que aumentam a sua resistência.
- Métodos adequados de marcação: sublimação sobre a cor branca, serigrafia, transfer, vinil, bordados, cosidos.
- Ideal para atividades físicas e como roupa desportiva.

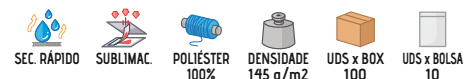

| | CRIANÇA | | | ADULTO | | | | | GRANDE |
|-------------|---------|-----|-------|--------|----|----|----|-----|--------|
| TAMANHOS | 4/5 | 6/8 | 10/12 | S | M | L | XL | XXL | 3XL |
| COMPRIMENTO | 50 | 55 | 60 | 66 | 69 | 72 | 75 | 78 | 81 |
| LARGURA | 37 | 41 | 45 | 48 | 51 | 54 | 57 | 60 | 63 |

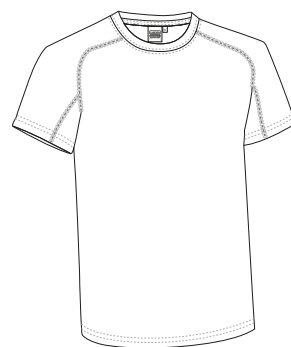

* Complemento Calções desportivos COLLEGE (página 79).



T-SHIRT TÉCNICA **CHALLENGE**

- T-shirt desporto de manga curta e gola redonda.
- Confeccionada em tecido técnico respirável de ponto favo de mel que facilita a secagem rápida e a eliminação do suor.
- Laterais com tecido técnico micro-perfurado que aumenta sua ventilação e reduz a transpiração.
- Bainha curvada com as costas mais compridas que proporciona maior conforto.
- Costuras planas na zona das axilas e laterais que minimizam a fricção contra a pele.
- Métodos adequados de marcação: sublimação sobre a cor branca, serigrafia, transfer, vinil, bordados, cosidos.
- Ideal para atividades físicas e como roupa desportiva.

| | CRIANÇA | | | | | | ADULTO | | | | |
|-------------|---------|------|------|----|----|------|--------|------|------|------|------|
| TAMANHOS | 4 | 6 | 8 | 10 | 12 | 14 | S | M | L | XL | XXL |
| COMPRIMENTO | 46 | 49.5 | 53.5 | 57 | 61 | 65.5 | 70.5 | 73.5 | 77 | 80 | 83 |
| LARGURA | 36 | 38 | 40.5 | 43 | 45 | 47 | 49.5 | 52.5 | 55.5 | 58.5 | 61.5 |



SEC. RÁPIDO



SUBLIMAC.



POLIÉSTER 100%



DENSIDADE 155 g/m²



UDS x BOX 100



UDS x BOLSA 10



* Complemento Calções desportivos MILAN (página 81).

T-SHIRT TRAIL **NEPAL**

- T-shirt desporto de manga curta, especialmente adequada para trail running.
- Confeccionada em tecido técnico respirável Bird-Eye que facilita a secagem rápida e a eliminação do suor.
- Laterais com tecido técnico micro-perfurado que facilita a transpiração.
- Gola tipo Mao com meio fecho de correr que proporciona ventilação adicional.
- Costuras planas nos ombros e zona das axilas que minimizam a fricção contra a pele.
- Métodos adequados de marcação: sublimação sobre a cor branca, serigrafia, transfer, vinil, bordados, cosidos.
- Ideal para actividades físicas e como roupa desportiva.



| | ADULTO | | | | |
|-------------|--------|----|------|------|-----|
| TAMANHOS | S | M | L | XL | XXL |
| COMPRIMENTO | 69 | 72 | 75.5 | 78.5 | 82 |
| LARGURA | 50 | 53 | 56 | 59 | 62 |



SEC. RÁPIDO



SUBLIMAC.



POLIÉSTER 100%



DENSIDADE 145 g/m²



UDS x BOX 50



UDS x BOLSA 1



* Complemento Leggings RECORD (página 64).



* Complemento Calções desportivos COLLEGE (página 79).

T-SHIRT TÉCNICA **BRICKPLUS**

- T-shirt desporto de manga curta, gola redonda e desenho bicolor.
- Confeccionada em tecido técnico respirável Bird-Eye que facilita a secagem rápida e a eliminação do suor.
- Desenho bicolor e facilmente combinável: costuras, ombros e detalhes laterais em cores vivas combinadas em contraste com branco.
- Costuras planas nos ombros e zona das axilas que minimizam a fricção contra a pele.
- Métodos adequados de marcação: sublimação sobre a cor branca, serigrafia, transfer, vinil, bordados, cosidos.
- Ideal para actividades físicas e como roupa desportiva.

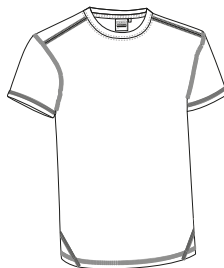

| TAMANHOS COMPRIMENTO LARGURA | ADULTO | | | | |
|------------------------------------|--------|----|------|------|------|
| | S | M | L | XL | XXL |
| COMPRIMENTO | 66 | 69 | 72.5 | 75.5 | 78.5 |
| LARGURA | 50 | 53 | 56 | 59 | 62 |



SEC. RÁPIDO



SUBLIMAC



POLIÉSTER 100%



DENSIDADE 145 g/m2



UDS x BOX 100



UDS x BOLSA 10



T-SHIRT TÉCNICA **LEOPARD**

- T-shirt desporto bicolor de manga curta e gola redonda.
- Confeccionada em tecido técnico respirável Bird-Eye que facilita a secagem rápida e a eliminação do suor.
- Cor branca como base, combinadas com cores chamativas em bandas laterais.
- Costuras planas na zona das axilas e ombros que minimizam a fricção contra a pele.
- Métodos adequados de marcação: sublimação sobre a cor branca, serigrafia, transfer, vinil, bordados, cosidos.
- Ideal para actividades físicas e como roupa desportiva.

| TAMANHOS COMPRIMENTO LARGURA | CRIANÇA | | | ADULTO | | | | |
|------------------------------------|---------|------|-------|--------|----|----|----|-----|
| | 4/5 | 6/8 | 10/12 | S | M | L | XL | XXL |
| COMPRIMENTO | 48 | 54 | 62 | 66 | 69 | 72 | 75 | 78 |
| LARGURA | 35 | 40.5 | 46 | 49.5 | 53 | 56 | 59 | 62 |

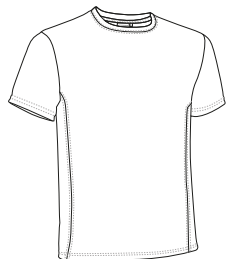

SEC. RÁPIDO



SUBLIMAC



POLIÉSTER 100%



DENSIDADE 145 g/m2



UDS x BOX 100



UDS x BOLSA 10



* Complemento Calções desportivos COLLEGE (página 79).

T-SHIRT TÉCNICA **MAURICE**

- T-shirt desporto de manga curta, gola redonda e desenho tricolor.
- Confeccionada em tecido técnico respirável Bird-Eye que facilita a secagem rápida e a eliminação do suor.
- Confeccionada com canesú preto e vivo curvado branco, combinada com corpo, contraste de cores vivas.
- Dupla costura na bainha, manga e axila que aumentam sua resistência.
- Métodos adequados de marcação: serigrafia, transfer, vinil, bordados, cosidos.
- Ideal para atividades físicas e como roupa desportiva.

| | CRIANÇA | | | ADULTO | | | | |
|-------------|---------|-----|-------|--------|----|----|----|-----|
| TAMANHOS | 4/5 | 6/8 | 10/12 | S | M | L | XL | XXL |
| COMPRIMENTO | 48 | 54 | 62 | 66 | 69 | 72 | 75 | 78 |
| LARGURA | 35.5 | 41 | 46.5 | 50 | 53 | 56 | 59 | 62 |

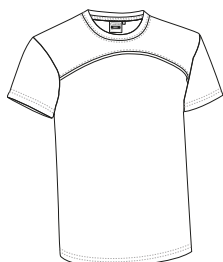

SEC. RÁPIDO



POLIÉSTER 100%



DENSIDADE 145 g/m²



UDS x BOX 100



UDS x BOLSA 10



* Complemento Leggings RECORD (página 64).

Os artigos que contenham mais de uma cor deverão ser lavados com o maior cuidado, utilizando um detergente adequado. Lavado a frio e secado sem que a roupa fique de molho.

T-SHIRT TÉCNICA **ROCKSPEED**

- T-shirt desporto bicolor de manga curta e gola redonda.
- Confeccionada em tecido técnico respirável Bird-Eye que facilita a secagem rápida e a eliminação do suor.
- Laterais com tecido técnico micro-perfurado que facilita a transpiração.
- Manga raglan que proporciona maior conforto e promove a mobilidade.
- Costuras planas na zona das axilas, mangas e laterais para minimizar a fricção contra a pele.
- Métodos adequados de marcação: sublimação sobre a cor branca, serigrafia, transfer, vinil, bordados, cosidos.
- Ideal para actividades físicas e como roupa desportiva.

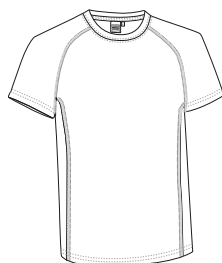

| | ADULTO | | | | |
|-------------|--------|------|------|------|------|
| TAMANHOS | S | M | L | XL | XXL |
| COMPRIMENTO | 69 | 72 | 75.5 | 78.5 | 82 |
| LARGURA | 49.5 | 52.5 | 55.5 | 58.5 | 61.5 |



SEC. RÁPIDO



SUBLIMAC.



POLIÉSTER 100%



DENSIDADE 145 g/m²



UDS x BOX 100



UDS x BOLSA 10



* Complemento Leggings RECORD (página 64).



* Complemento Calções desportivos TITAN (página 83).

T-SHIRT TÉCNICA REVOLUTION

- T-shirt desporto de manga curta e com desenho vigore.
- Confeccionada em tecido técnico respirável vigore que facilita a secagem rápida e a eliminação do suor.
- Gola redonda em canalé elástico que se adapta confortavelmente ao pescoço.
- Manga raglan que proporciona maior conforto e promove a mobilidade.
- Costuras planas na zona das axilas, mangas e laterais que minimizam a fricção contra a pele.
- Métodos adequados de marcação: serigrafia, transfer, vinil, bordados, cosidos.
- Ideal para atividades físicas e como roupa desportiva.

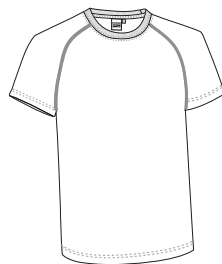

| | ADULTO | | | | |
|----------|--------|------|------|------|------|
| TAMANHOS | S | M | L | XL | XXL |
| ALTO | 68 | 71 | 74 | 77.5 | 80.5 |
| LARGURA | 50.5 | 53.5 | 56.5 | 59.5 | 62.5 |



SEC. RÁPIDO



POLIÉSTER
100%



DENSIDADE
150 g/m²



UDS x BOX
100



UDS x BOLSA
10



T-SHIRT TÉCNICA LANDING

- T-shirt desporto bicolor de manga curta e gola redonda.
- Confeccionada em tecido técnico respirável vigore que facilita a secagem rápida e a eliminação do suor.
- Manga raglan para maior conforto e mobilidade.
- Costuras planas na zona das axilas, laterais e mangas que minimizam a fricção contra a pele.
- Métodos adequados de marcação: serigrafia, transfer, vinil, bordados, cosidos.
- Ideal para actividades físicas e como roupa desportiva.

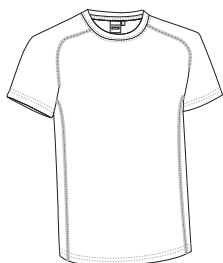

| | ADULTO | | | | |
|-------------|--------|----|------|------|-----|
| TAMANHOS | S | M | L | XL | XXL |
| COMPRIMENTO | 69 | 72 | 75.5 | 78.5 | 82 |
| LARGURA | 50 | 53 | 56 | 59 | 62 |



SEC. RÁPIDO



POLIÉSTER
100%



DENSIDADE
150 g/m²



UDS x BOX
100



UDS x BOLSA
10



* Complemento Calções desportivos TITAN (página 83).

T-SHIRT TÉCNICA **MARATHONER**

- T-shirt desporto bicolor de manga curta e gola redonda.
- Confeccionada em tecido técnico respirável Dry-Knit que facilita a secagem rápida, com estrutura dupla que favorece a eliminação do suor proporcionando maior conforto.
- Faixas laterais de cor contrastante que proporcionam originalidade.
- Manga raglan que proporciona maior conforto e promove a mobilidade.
- Costuras planas na zona das axilas e laterais que minimizam o atrito com a pele.
- Métodos adequados de marcação: serigrafia, transfer, vinil, bordados, cosidos.
- Ideal para actividades físicas e como roupa desportiva.

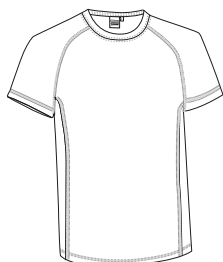

| | ADULTO | | | | |
|-------------|--------|----|------|------|-----|
| TAMANHOS | S | M | L | XL | XXL |
| COMPRIMENTO | 69 | 72 | 75.5 | 78.5 | 81 |
| LARGURA | 50 | 53 | 56 | 59 | 62 |



SEC. RÁPIDO



POLIÉSTER 100%



DENSIDADE 150 g/m²



UDS x BOX 100



UDS x BOLSA 10

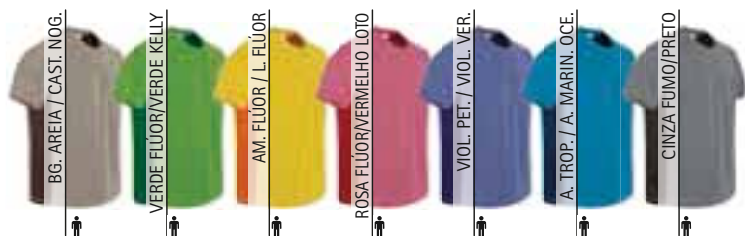

* Complemento Leggings JUMP (página 64).

Os artigos que contenham mais de uma cor deverão ser lavados com o maior cuidado, utilizando um detergente adequado. Lavado a frio e secado sem que a roupa fique de molho.

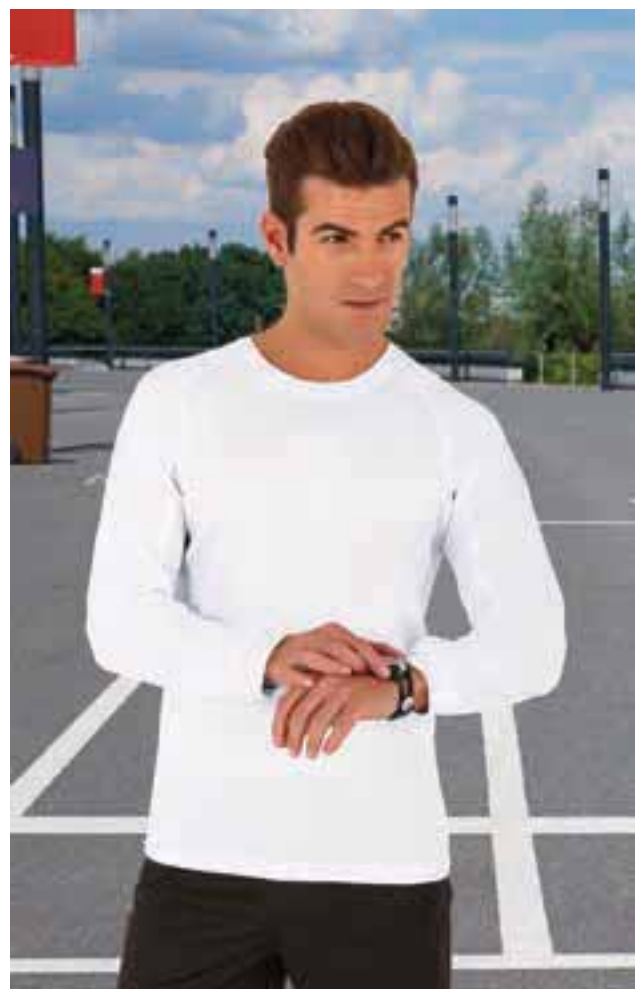
T-SHIRT TÉCNICA **CROSSING**

- T-shirt desporto de manga comprida e gola redonda.
- Confeccionada em tecido técnico respirável Bird-Eye que facilita a secagem rápida e a eliminação do suor.
- Manga raglan split para maior conforto e mobilidade, punhos em canalé elástico que se adaptam confortavelmente ao corpo.
- Costuras planas na zona das axilas e laterais que minimizam a fricção contra a pele.
- Métodos adequados de marcação: sublimação sobre a cor branca, serigrafia, transfer, vinil, bordados, cosidos.
- Ideal para actividades físicas e como roupa desportiva.

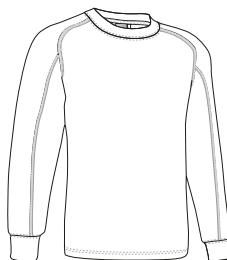

| | ADULTO | | | | |
|-------------|--------|----|----|----|-----|
| TAMANHOS | S | M | L | XL | XXL |
| COMPRIMENTO | 66 | 69 | 72 | 75 | 78 |
| LARGURA | 48 | 51 | 54 | 57 | 60 |



SEC. RÁPIDO



SUBLIMAC.



POLIÉSTER 100%



DENSIDADE 145 g/m²



UDS x BOX 50



UDS x BOLSA 5



* Complemento Calções desportivos TITAN (página 83).

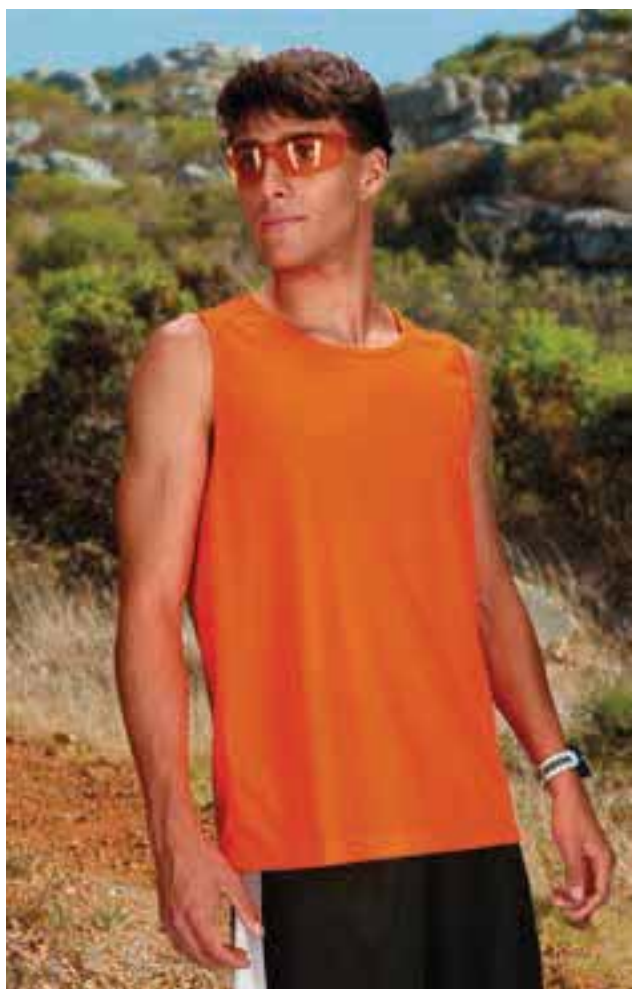

* Complemento Calções desportivos MILAN (página 81).

T-SHIRT DESPORTO MANGA CAVA **SPEEDY**

- T-shirt desporto manga cava.
- Confeccionada em tecido técnico respirável Bird-Eye que facilita a secagem rápida e a eliminação do suor.
- Gola redonda larga e zona das axilas com debrum para uma maior ventilação e um melhor acabamento.
- Pespontos duplos na bainha e costuras laterais interiores e nos ombros para maior resistência e durabilidade.
- Métodos adequados de marcação: sublimação sobre a cor branca, serigrafia, transfer, vinil, bordados, cosidos.
- Ideal para atividades físicas, roupa desportiva, eventos, corridas, etc.

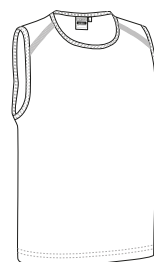

| | ADULTO | | | | |
|-------------|--------|----|----|----|-----|
| TAMANHOS | S | M | L | XL | XXL |
| COMPRIMENTO | 65 | 68 | 71 | 74 | 77 |
| LARGURA | 48 | 51 | 54 | 57 | 60 |



SEC. RÁPIDO



SUBLIMAC.



POLIÉSTER 100%



DENSIDADE 145 q/m2



UDS x BOX 100



UDS x BOLSA 10



T-SHIRT DESPORTO MANGA CAVA **SPRINT**

- T-shirt desporto manga cava e gola redonda.
- Confeccionada em tecido técnico respirável Bird-Eye que facilita uma secagem rápida e a eliminação do suor.
- Costuras planas nos ombros e zona das axilas que minimizam a fricção contra a pele.
- Dupla costura na zona das axilas e bainha que aumentam a sua resistência.
- Métodos adequados de marcação: sublimação sobre a cor branca, serigrafia, transfer, vinil, bordados, cosidos.
- Ideal para actividades físicas e como roupa desportiva.

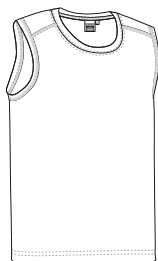

| | ADULTO | | | | |
|-------------|--------|----|----|----|-----|
| TAMANHOS | S | M | L | XL | XXL |
| COMPRIMENTO | 66 | 69 | 72 | 75 | 78 |
| LARGURA | 48 | 51 | 54 | 57 | 60 |



SEC. RÁPIDO



SUBLIMAC.



POLIÉSTER 100%



DENSIDADE 145 q/m2



UDS x BOX 100



UDS x BOLSA 10



* Complemento Leggings RECORD (página 64).

COLETE **WEMBLEY**

- Colete desportivo multiuso que facilita a identificação de equipas, grupos ou indivíduos de forma rápida e fácil.
- Confeccionado em tecido técnico respirável Move-Dry que favorece uma secagem rápida que facilita a eliminação do suor.
- Dupla costura na gola, bainha e zona das axilas que aumenta a sua resistência.
- Métodos adequados de marcação: sublimação sobre a cor branca, serigrafia, transfer, vinil, bordados, cosidos.
- Ideal para uma utilização desportiva e versátil.

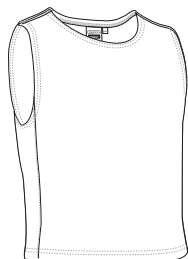

| | 👶 CRIANÇA | 🏀 JÚNIOR | 👤 ADULTO |
|-------------|-----------|----------|----------|
| TAMANHOS | CRIANÇA | JÚNIOR | ADULTO |
| COMPRIMENTO | 50 | 60 | 69 |
| LARGURA | 44 | 56 | 66 |



SEC. RÁPIDO



SUBLIMAC.



POLIÉSTER 100%



DENSIDADE 150 g/m²



UDS x BOX 50



UDS x BOLSA 1



* Complemento T-shirt técnica RESISTANCE (página 69) Calções desportivos COLLEGE (página 79).



* Complemento T-shirt técnica CHALLENGE (página 70) Calções desportivos MILAN (página 81).

COLETE **TRAINING**

- Colete desportivo multiuso que identifica visualmente diferentes equipas, grupos ou indivíduos.
- Confeccionados com tecido de malha que favorece transpiração corporal.
- Dupla costura na gola, bainha e zona das axilas que aumenta sua resistência.
- Métodos adequados de marcação: serigrafia, vinil.
- Ideal para uma utilização desportiva e versátil.

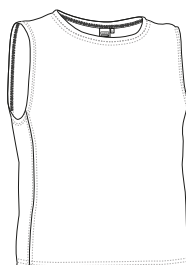

| | 👶 CRIANÇA | 🏀 JÚNIOR | 👤 ADULTO |
|-------------|-----------|----------|----------|
| TAMANHOS | CRIANÇA | JÚNIOR | ADULTO |
| COMPRIMENTO | 52.5 | 63 | 73.5 |
| LARGURA | 45 | 55 | 65 |



SEC. RÁPIDO



POLIÉSTER 100%



DENSIDADE 140 g/m²



UDS x BOX 50



UDS x BOLSA 1





* Complemento T-shirt técnica RESISTANCE (página 69) Calções desportivos COLLEGE (página 79).

Os artigos que contenham mais de uma cor deverão ser lavados com o maior cuidado, utilizando um detergente adequado. Lavado a frio e secado sem que a roupa fique de molho.

COLETE REVERSIVEL PARADE

- Colete desportivo reversível multiuso que permite a identificação visual de diferentes equipas, grupos ou indivíduos.
- Confeccionados com uma dupla camada em tecido de malha que favorece a transpiração do corpo.
- Contraste de cores que permite a criação de dois grupos ou equipas, colocando facilmente a peça ao contrário.
- Dupla costura na gola, bainha e zona das axilas aumenta sua resistência.
- Métodos adequados de marcação: serigrafia, vinil.
- Ideal para uma utilização desportiva e versátil.

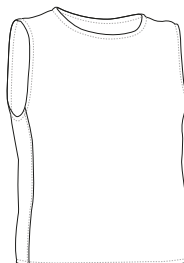

| | 👤 CRIANÇA | 👤 JÚNIOR | 👤 ADULTO |
|-------------|-----------|----------|----------|
| TAMANHOS | CRANÇA | JÚNIOR | ADULTO |
| COMPRIMENTO | 51 | 59.5 | 68 |
| LARGURA | 47 | 57 | 67 |



SEC. RÁPIDO



POLIÉSTER 100%



DENSIDADE 250 q/m²



UDS x BOX 50



UDS x BOLSA 1

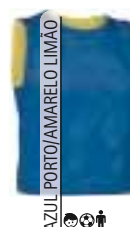

COLETE IOWA

- Colete desportivo multiuso que permite identificar os seus usuários, colocando-o em cima das suas roupas.
- Confeccionado em tecido respirável 100% poliéster liso com um toque suave e agradável.
- Lados separados por elásticos para um melhor ajuste.
- Colar e contornos com debrum que reforçam a sua estrutura.
- Métodos adequados de marcação: sublimação sobre a cor branca, serigrafia, transfer, vinil.
- Ideal para uma utilização desportiva e versátil.

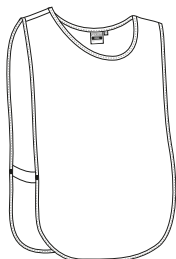

| | 👤 CRIANÇA | 👤 JÚNIOR | 👤 ADULTO |
|-------------|-----------|----------|----------|
| TAMANHOS | CRANÇA | JÚNIOR | ADULTO |
| COMPRIMENTO | 45.5 | 54.5 | 63.5 |
| LARGURA | 38 | 46 | 54 |



SUBLIMAC



POLIÉSTER 100%



DENSIDADE 75 q/m²



UDS x BOX 300



UDS x BOLSA 10



* Complemento T-shirt técnica RESISTANCE (página 69) Calções desportivos COLLEGE (página 79).

CALÇÕES DE BANHO BAYWATCH

- Calções para duplo uso: calções de banho ou calções desportivos.
- Confeccionados em tecido respirável de microfibra que facilita uma secagem rápida.
- Cintura com elástico e cordão para melhor ajuste e maior conforto.
- Dois bolsos na zona da cintura para melhor acessibilidade.
- Inclui rede interior para o usar como calção de banho sem usar roupa interior.
- Métodos adequados de marcação: serigrafia, transfer, vinil, bordados, cosidos.
- Ideais como calções desportivos, atividades aquáticas, roupa de trabalho para salva-vidas, monitores, e como calção de banho para uso pessoal.

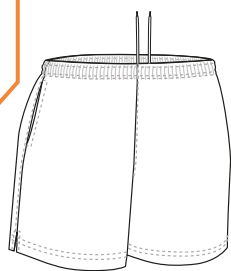

| | CRIANÇA | | | |
|-----------------------|----------|----------|----------|----------|
| TAMANHOS | 3 | 4/5 | 6/8 | 10/12 |
| COMPRIMENTO | 24.5 | 28 | 31 | 34.5 |
| EQUIVALÊNCIA TAMANHOS | 25-26-27 | 28-29-30 | 31-32-33 | 34-35-36 |

| | ADULTO | | | | |
|-----------------------|----------|----------|----------|----------|----------|
| TAMANHOS | S | M | L | XL | XXL |
| COMPRIMENTO | 38 | 39 | 40 | 41 | 42 |
| EQUIVALÊNCIA TAMANHOS | 37-38-39 | 40-41-42 | 43-44-45 | 46-47-48 | 49-50-51 |



SEC. RÁPIDO



POLIÉSTER 100%



DENSIDADE 130 g/m²



UDS x BOX 50



UDS x BOLSA 1



VERMELHO LOTO



AZUL PORTO



AZUL MARINHO ORION



PRETO



CALÇÕES DE BANHO BUCANAN

- Calção de banho unicolor suave e agradável.
- Confeccionado em tecido respirável de poliamida que facilita para secagem rápida.
- Cintura com elástico e cordão para melhor ajuste e conforto.
- Dois bolsos na zona da cintura e um bolso traseiro com fecho de velcro para melhor acessibilidade.
- Inclui rede interior para o usar como calção de banho sem usar roupa interior.
- Métodos adequados de marcação: serigrafia, transfer, vinil, bordados, cosidos.
- Ideal como calções desportivos em atividades aquáticas, roupa de trabalho para salva-vidas, monitores, e como calção de banho para uso pessoal.

| | ADULTO | | | | |
|-----------------------|----------|----------|----------|----------|----------|
| TAMANHOS | S | M | L | XL | XXL |
| COMPRIMENTO | 38 | 39 | 40 | 41 | 42 |
| EQUIVALÊNCIA TAMANHOS | 37-38-39 | 40-41-42 | 43-44-45 | 46-47-48 | 49-50-51 |

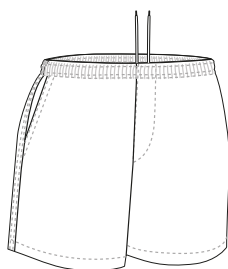

SEC. RÁPIDO



HIDROFUGAD.



POLIAMIDA 100%



DENSIDADE 140 g/m²



UDS x BOX 50



UDS x BOLSA 1



VERMELHO LOTO



AZUL MARINHO ORION



PRETO

* Complemento do homem T-shirt ATLETIC (página 30).

CALÇÕES DESPORTIVOS COLLEGE

- Calções desportivos com uma grande variedade de cores que os tornam fáceis de combinar com outras peças de roupa desportiva.
- Confeccionados em tecido técnico respirável Move-Dry que facilita uma secagem rápida e a eliminação de suor.
- Cintura elástica com cordão para um melhor ajuste e maior conforto.
- Dupla costura na bainha que aumenta sua resistência.
- Métodos adequados de marcação: sublimação sobre a cor branca, serigrafia, transfer, vinil, bordados, cosidos.
- Ideais para formar conjuntos desportivos.

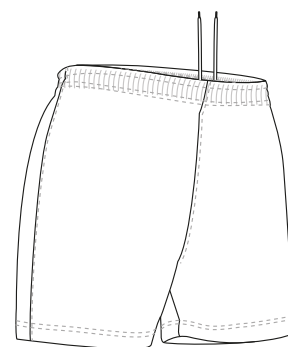

| | CRIANÇA | | | | ADULTO | | | | | GRANDE |
|-----------------------|----------|----------|----------|----------|----------|----------|----------|----------|----------|----------|
| TAMANHOS | 3 | 4/5 | 6/8 | 10/12 | S | M | L | XL | XXL | 3XL |
| COMPRIMENTO | 28.5 | 32 | 35.5 | 39 | 42.5 | 43.5 | 45 | 46 | 47 | 48.5 |
| EQUIVALÊNCIA TAMANHOS | 25-26-27 | 28-29-30 | 31-32-33 | 34-35-36 | 37-38-39 | 40-41-42 | 43-44-45 | 46-47-48 | 49-50-51 | 52-53-54 |



* Complemento T-shirt técnica RESISTANCE (página 69).



CALÇÕES DESPORTIVOS **CAMPUS**

- Calções desportivos multiuso, leve e respirável.
- Confeccionados em tecido respirável de microfibra que facilita uma secagem rápida.
- Cintura com elástico e cordão para melhor ajuste e conforto.
- Dois bolsos na zona da cintura e um bolso traseiro para melhor acessibilidade.
- Costura reforçada em braguilha e nos lados que aumentam a sua resistência.
- Métodos adequados de marcação: serigrafia, transfer, vinil, bordados, cosidos.
- Ideais como roupa desportiva.

| | CRIANÇA | | |
|-----------------------|----------|----------|----------|
| TAMANHOS | 4/5 | 6/8 | 10/12 |
| COMPRIMENTO | 36 | 40 | 44 |
| EQUIVALÊNCIA TAMANHOS | 28-29-30 | 31-32-33 | 34-35-36 |

| | ADULTO | | | | |
|-----------------------|----------|----------|----------|----------|----------|
| TAMANHOS | S | M | L | XL | XXL |
| COMPRIMENTO | 47 | 48 | 49 | 50 | 51 |
| EQUIVALÊNCIA TAMANHOS | 37-38-39 | 40-41-42 | 43-44-45 | 46-47-48 | 49-50-51 |

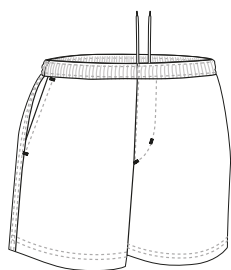

SEC RÁPIDO



POLIÉSTER 100%



DENSIDADE 150 g/m2



UDS x BOX 50



UDS x BOLSA 5



AZUL MARINHO ORION



* Complemento T-shirt trail NEPAL (página 70).



* Complemento Polo M/Curta PATROL (página 101).

CALÇÕES DESPORTIVOS **FREEDOM**

- Calções desportivos com bolsos.
- Confeccionados com tecido de algodão com poliéster resistente e duradouro.
- Cintura com elástico e cordão para melhor ajuste e maior comodidade.
- Dois bolsos na zona da cintura para melhor acessibilidade.
- Costura interior overlock e duplo posponto em bainha que aumenta sua resistência.
- Métodos adequados de marcação: serigrafia, transfer, vinilo, bordados, cosidos.
- Ideais como roupa desportiva e para uso cotidiano.

| | ADULTO | | | | | GRANDE |
|-----------------------|----------|----------|----------|----------|----------|----------|
| TAMANHOS | S | M | L | XL | XXL | 3XL |
| COMPRIMENTO | 42.5 | 43.5 | 44.5 | 46 | 47 | 48.5 |
| EQUIVALÊNCIA TAMANHOS | 37-38-39 | 40-41-42 | 43-44-45 | 46-47-48 | 49-50-51 | 52-53-54 |

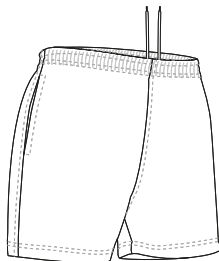

POLIÉSTER 50%



ALGODÃO 50%



DENSIDADE 160 g/m2



UDS x BOX 50



UDS x BOLSA 5



AZUL MARINHO ORION



MARENGO VIGORE



PRETO

CALÇÕES DESPORTIVOS MILAN

- Calções desportivos bicolor facilmente combinável com outras peças de vestuário desportivas.
- Confeccionados em tecido técnico respirável Move-Dry que facilita a secagem rápida e a eliminação do suor.
- Cintura elástica com cordão para melhor ajuste e maior conforto.
- Dupla costura na bainha que aumenta a sua resistência.
- Métodos adequados de marcação: sublimação a cor branca, serigrafia, transfer, vinil, bordados, cosidos.
- Ideais para formar conjuntos desportivos.

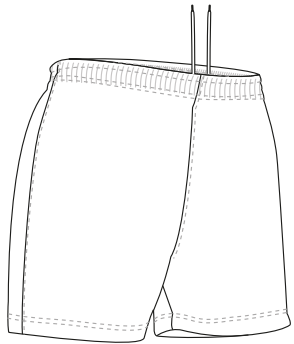

| | CRIANÇA | | | | ADULTO | | | | |
|-----------------------|----------|----------|----------|----------|----------|----------|----------|----------|----------|
| TAMANHOS | 3 | 4/5 | 6/8 | 10/12 | S | M | L | XL | XXL |
| COMPRIMENTO | 28.5 | 32 | 35.5 | 39 | 42.5 | 43.5 | 45 | 46 | 47 |
| EQUIVALÊNCIA TAMANHOS | 25-26-27 | 28-29-30 | 31-32-33 | 34-35-36 | 37-38-39 | 40-41-42 | 43-44-45 | 46-47-48 | 49-50-51 |

SEC. RÁPIDO

SUBLIMAC.

POLIÉSTER 100%

DENSIDADE 150 g/m2

UDS x BOX 40

UDS x BOLSA 1



* Complemento T-shirt técnica RESISTANCE (página 69)Meias de futebol KRAMER (página 359).



CALÇÕES DESPORTIVOS GALIUS

- Calções desportivos com bolsos.
- Confeccionados em tecido de felpa sem percha misturado com algodão e poliéster resistente e duradouro.
- Cintura elástica com cordão para melhor ajuste e maior conforto.
- Dois bolsos na zona da cintura para fácil acesso.
- Dupla costura interior que aumentam sua resistência.
- Métodos adequados de marcação: serigrafia, transfer, vinilo, bordados, cosidos.
- Ideais como roupa desportiva e para uso cotidiano.

| | ADULTO | | | | | | 3XL |
|-----------------------|----------|----------|----------|----------|----------|--|----------|
| TAMANHOS | S | M | L | XL | XXL | | 3XL |
| COMPRIMENTO | 46 | 47.5 | 49 | 50 | 51 | | 52 |
| EQUIVALÊNCIA TAMANHOS | 37-38-39 | 40-41-42 | 43-44-45 | 46-47-48 | 49-50-51 | | 52-53-54 |

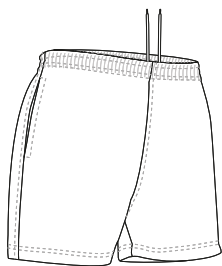
POLIÉSTER
65%ALGODÃO
35%DENSIDADE
210 g/m2UDS x BOX
40

UDS x BOLSA



* Complemento T-shirt RACING (página 27) Meias desportivas FENIX (página 357).

CALÇÕES DESPORTIVOS JOGGING

- Calções desportivos com bolsos.
- Confeccionados em tecido de malha lisa 100% algodão Ring Spun, suave e confortável.
- Cintura com elástico e cordão para melhor ajuste e conforto.
- Dois bolsos na zona da cintura para fácil acesso.
- Dupla costura na bainha para maior resistência.
- Métodos adequados de marcação: serigrafia, transfer, vinil, bordados, cosidos.
- Ideais como roupa desportiva e uso cotidiano.

| | CRIANÇA | | |
|-----------------------|----------|----------|----------|
| TAMANHOS | 4/5 | 6/8 | 10/12 |
| COMPRIMENTO | 33.5 | 36 | 38.5 |
| EQUIVALÊNCIA TAMANHOS | 28-29-30 | 31-32-33 | 34-35-36 |

| | ADULTO | | | | |
|-----------------------|----------|----------|----------|----------|----------|
| TAMANHOS | S | M | L | XL | XXL |
| COMPRIMENTO | 41 | 44 | 46.5 | 49 | 51.5 |
| EQUIVALÊNCIA TAMANHOS | 37-38-39 | 40-41-42 | 43-44-45 | 46-47-48 | 49-50-51 |

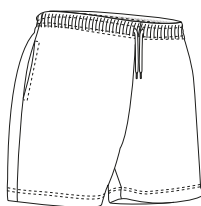
ALGODÃO
100%DENSIDADE
200 g/m2UDS x BOX
50UDS x BOLSA
5

* Complemento do homem T-shirt VULCAN (página 38).



* Complemento T-shirt técnica CHALLENGE (página 70).

CALÇÕES DESPORTIVOS TITAN

- Calções desportivos com bolsos.
- Confeccionados em tecido respirável de poliéster bi-elástico com elastano que favorece a mobilidade.
- Cintura totalmente elástica que se ajusta confortavelmente ao corpo.
- Dois bolsos inclinados na cintura e um bolso central traseiro com fecho de correr para manter os objectos pessoais seguros durante a prática desportiva.
- Dupla costura na bainha para maior resistência.
- Métodos adequados de marcação: serigrafia, transfer, vinil.
- Ideais para actividades físicas e desportivas.

| | ADULTO | | | | | 3XL |
|-----------------------|----------|----------|----------|----------|----------|----------|
| TAMANHOS | S | M | L | XL | XXL | 3XL |
| COMPRIMENTO | 38.5 | 40 | 41 | 42 | 43.5 | 44.5 |
| EQUIVALÊNCIA TAMANHOS | 37-38-39 | 40-41-42 | 43-44-45 | 46-47-48 | 49-50-51 | 52-53-54 |

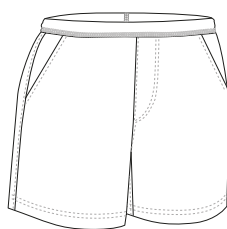

BI-STRETCH



POLIÉSTER 92%



ELASTANO 8%



DENSIDADE 150 q/m2



UDS x BOX 50



UDS x BOLSA 1



PRETO

CALÇÕES DESPORTIVOS DRIVE

- Calção desportivo com bolso.
- Confeccionado com tecido respirável de microfibra quadrille leve e confortável.
- Cintura inteira com elástico e cordão regulador para melhor ajuste e maior comodidade.
- Dois bolsos na cintura para ter tudo acessível.
- Dupla costura nos principais pontos de maior tração reforçado com presilhas de segurança que aportam durabilidade e resitência.
- Métodos adequados de marcação: serigrafia, transfer, vinilo, bordados, costura.
- Ideal como roupa desportiva e como calção de ténis.

| | ADULTO | | | | | 3XL |
|-----------------------|----------|----------|----------|----------|----------|----------|
| TAMANHOS | S | M | L | XL | XXL | 3XL |
| COMPRIMENTO | 41.5 | 43 | 44 | 45 | 46 | 47.5 |
| EQUIVALÊNCIA TAMANHOS | 37-38-39 | 40-41-42 | 43-44-45 | 46-47-48 | 49-50-51 | 52-53-54 |

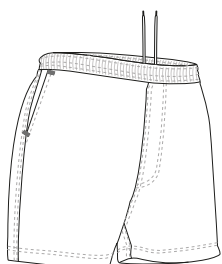

POLIÉSTER 100%



DENSIDADE 130 q/m2



UDS x BOX 50



UDS x BOLSA 1



BRANCO

3XL



AZUL MARINHO ORION

3XL



PRETO

3XL



* Complemento T-shirt VULCAN (página 38) Meias desportivas BOLT (página 358).

CALÇAS DE DESPORTO GAME

- Calças de treino, tipo fato de treino, com vivo branco nas costuras laterais.
- Confeccionadas em tecido ketten acetato Dual Flock e cardado no interior para uma melhor retenção térmica e conforto.
- Cintura elástica com cordão para melhor ajuste e maior conforto.
- Dois bolsos na zona da cintura para ter tudo acessível.
- Métodos adequados de marcação: serigrafia, transfer, bordados, cosidos.
- Ideais como roupa desportiva, farda escolar e têxteis publicitários.



| | CRIANÇA | | | |
|-----------------------|----------|----------|----------|----------|
| TAMANHOS | 3 | 4/5 | 6/8 | 10/12 |
| COMPRIMENTO | 58 | 69 | 81 | 92 |
| EQUIVALÊNCIA TAMANHOS | 25-26-27 | 28-29-30 | 31-32-33 | 34-35-36 |

| | ADULTO | | | | |
|-----------------------|----------|----------|----------|----------|----------|
| TAMANHOS | S | M | L | XL | XXL |
| COMPRIMENTO | 103 | 106 | 109 | 112 | 115 |
| EQUIVALÊNCIA TAMANHOS | 37-38-39 | 40-41-42 | 43-44-45 | 46-47-48 | 49-50-51 |

POLIÉSTER 100%
 DENSIDADE 250 g/m²
 UDS x BOX 20
 UDS x BOLSA 1



* Complemento T-shirt técnica RESISTANCE (página 69).

Os artigos que contenham mais de uma cor deverão ser lavados com o maior cuidado, utilizando um detergente adequado. Lavado a frio e secado sem que a roupa fique de molho.



CALÇAS DE DESPORTO PLAYER

- Calças de treino em cores lisas, tipo fato de treino.
- Confeccionadas em tecido de micro bombazine com tosquia exterior para melhor retenção térmica e conforto.
- Cintura elástica com cordão para melhor ajuste e conforto.
- Dois bolsos na zona da cintura para ter tudo acessível.
- Métodos adequados de marcação: bordados, cosidos.
- Ideais como roupa desportiva, farda escolar e têxteis publicitários.



| | CRIANÇA | | | |
|-----------------------|----------|----------|----------|----------|
| TAMANHOS | 3 | 4/5 | 6/8 | 10/12 |
| COMPRIMENTO | 58 | 69 | 81 | 92 |
| EQUIVALÊNCIA TAMANHOS | 25-26-27 | 28-29-30 | 31-32-33 | 34-35-36 |

| | ADULTO | | | | |
|-----------------------|----------|----------|----------|----------|----------|
| TAMANHOS | S | M | L | XL | XXL |
| COMPRIMENTO | 103 | 106 | 109 | 112 | 115 |
| EQUIVALÊNCIA TAMANHOS | 37-38-39 | 40-41-42 | 43-44-45 | 46-47-48 | 49-50-51 |

POLIÉSTER 100%
 DENSIDADE 250 g/m²
 UDS x BOX 20
 UDS x BOLSA 1



* Complemento T-shirt RACING (página 27).



* Complemento para mulheres T-shirt COMIC (página 29). * Complemento do homem T-shirt WAVE (página 30).

CALÇAS DE DESPORTO BEAT

- Calças de treino em cores lisas, tipo fato de treino.
- Confeccionadas em tecido felpa com cardado no interior para uma melhor retenção térmica.
- Cintura com elástico e cordão para melhor ajuste e maior conforto.
- Dois bolsos na zona da cintura para ter tudo acessível.
- Costura reforçada em braguilha, lados e bainha que aumentam sua resistência.
- Métodos adequados de marcação: serigrafia, transfer, bordados, cosidos.
- Ideais como roupa desportiva na estação do inverno ou em ambientes frios.

| | CRIANÇA | | |
|-----------------------|----------|----------|----------|
| TAMANHOS | 4/5 | 6/8 | 10/12 |
| COMPRIMENTO | 70 | 80 | 90 |
| EQUIVALÊNCIA TAMANHOS | 28-29-30 | 31-32-33 | 34-35-36 |

| | ADULTO | | | | | GRANDE |
|-----------------------|----------|----------|----------|----------|----------|----------|
| TAMANHOS | S | M | L | XL | XXL | 3XL |
| COMPRIMENTO | 100 | 104 | 108 | 112 | 116 | 120 |
| EQUIVALÊNCIA TAMANHOS | 37-38-39 | 40-41-42 | 43-44-45 | 46-47-48 | 49-50-51 | 52-53-54 |



CALÇAS MAVERICK

- Calças de treino em cores lisas, tipo fato de treino.
- Confeccionadas em tecido felpa técnica com cardado no interior para alta retenção térmica e conforto.
- Cintura elástica com cordão para melhor ajuste e maior conforto.
- Dois bolsos na zona da cintura e um bolso traseiro direito para ter tudo acessível.
- Fecho de correr nos tornozelos para fácil remoção dos sapatos.
- Métodos adequados de marcação: serigrafia, transfer, bordados, cosidos.
- Ideais como roupa desportiva e uso cotidiano.

| | CRIANÇA | | | | | |
|-----------------------|----------|----------|----------|----|------|-----|
| TAMANHOS | 4 | 6 | 8 | 10 | 12 | 14 |
| COMPRIMENTO | 61 | 70 | 77.5 | 85 | 92.5 | 100 |
| EQUIVALÊNCIA TAMANHOS | 25-26-27 | 28-29-30 | 31-32-33 | 34 | 35 | 36 |

| | ADULTO | | | | | GRANDE |
|-----------------------|----------|----------|----------|----------|----------|----------|
| TAMANHOS | S | M | L | XL | XXL | 3XL |
| COMPRIMENTO | 104.5 | 107 | 109 | 111 | 113.5 | 115 |
| EQUIVALÊNCIA TAMANHOS | 37-38-39 | 40-41-42 | 43-44-45 | 46-47-48 | 49-50-51 | 52-53-54 |

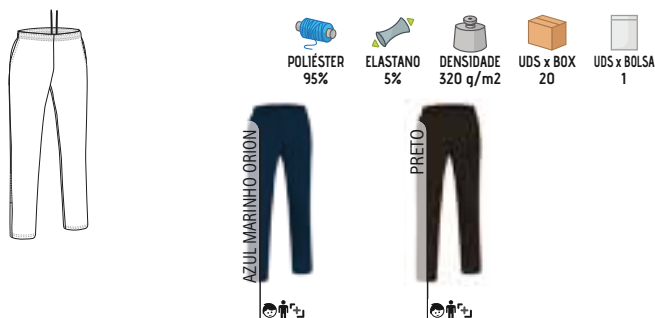

* Complemento T-shirt RACING (página 27).

CALÇAS DE DESPORTO PARK

- Calças de treino com desenho bicolor, tipo fato de treino.
- Confeccionadas em tecido felpa de poliéster com tato de algodão, cardado no interior que proporciona alta retenção térmica e conforto.
- Duas faixas largas em cores contrastantes de cada lado.
- Cintura com elástico e cordão para melhor ajuste e maior conforto.
- Dois bolsos na zona da cintura para ter tudo acessível.
- Métodos adequados de marcação: serigrafia, transfer, bordados, cosidos.
- Ideais como roupa desportiva, farda escolar e têxteis publicitários.

| | CRIANÇA | | | |
|-----------------------|----------|----------|----------|----------|
| TAMANHOS | 3 | 4/5 | 6/8 | 10/12 |
| COMPRIMENTO | 58 | 69 | 81 | 92 |
| EQUIVALÊNCIA TAMANHOS | 25-26-27 | 28-29-30 | 31-32-33 | 34-35-36 |

| | ADULTO | | | | |
|-----------------------|----------|----------|----------|----------|----------|
| TAMANHOS | S | M | L | XL | XXL |
| COMPRIMENTO | 103 | 106 | 109 | 112 | 115 |
| EQUIVALÊNCIA TAMANHOS | 37-38-39 | 40-41-42 | 43-44-45 | 46-47-48 | 49-50-51 |

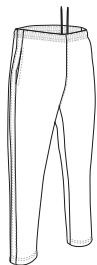
POLIÉSTER
100%DENSIDADE
290 g/m²UDS x BOX
20UDS x BOLSA
1

AZUL MARINHO NOITE/BRANCO

A. M. NOITE / V. LOTO

CINZA CARVÃO/PRETO

PRETO/CINZA CARVÃO

Os artigos que contenham mais de uma cor deverão ser lavados com o maior cuidado, utilizando um detergente adequado. Lavado a frio e secado sem que a roupa fique de molho.



* Complemento T-shirt técnica RESISTANCE (página 69).

CALÇAS DE DESPORTO CYBORG

- Calças de treino com efeito térmico.
- Confeccionadas em tecido de felpa técnica com cardado no interior para uma melhor retenção térmica.
- Cintura elástica com cordão para melhor ajuste e maior conforto.
- Dois bolsos na zona da cintura e dois bolsos traseiros para ter tudo acessível.
- Costuras interiores com overlock e costura inferior dupla para maior resistência e durabilidade.
- Métodos adequados de marcação: serigrafia, transfer, bordados, cosidos.
- Ideais como roupa desportiva e uso diário.

| | ADULTO | | | | | 3XL |
|-----------------------|----------|----------|----------|----------|----------|----------|
| TAMANHOS | S | M | L | XL | XXL | 3XL |
| COMPRIMENTO | 104 | 106 | 108.5 | 110.5 | 113 | 115 |
| EQUIVALÊNCIA TAMANHOS | 37-38-39 | 40-41-42 | 43-44-45 | 46-47-48 | 49-50-51 | 52-53-54 |

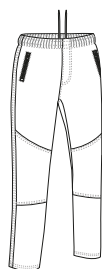

EXTRATÉRM.

POLIÉSTER
95%ELASTANO
5%DENSIDADE
320 g/m²UDS x BOX
20UDS x BOLSA
1

AZUL MARINHO ORION

PRETO

* Complemento T-shirt técnica LANDING (página 73).



* Complemento T-shirt BRENDA (página 48).

CALÇA DESPORTIVA MULHER MEADOW

- Calças de treino para mulher, tipo fato de treino, em cores lisas.
- Confeccionadas em tecido felpa de poliéster com tato de algodão, e cardado no interior que proporciona alta retenção térmica e conforto.
- Cintura elástica em canalé que se adapta confortavelmente ao corpo com cordão interior para melhor ajuste.
- Dupla costura na bainha que aumenta sua resistência.
- Métodos adequados de marcação: serigrafia, transfer, bordados, cosidos.
- Ideais como roupa desportiva e uso cotidiano.

| | MULHER | | | | |
|-----------------------|----------|----------|----------|----------|----------|
| TAMANHOS | S | M | L | XL | XXL |
| COMPRIMENTO | 105 | 106.5 | 108 | 109.5 | 111 |
| EQUIVALÊNCIA TAMANHOS | 37-38-39 | 40-41-42 | 43-44-45 | 46-47-48 | 49-50-51 |



POLIÉSTER
100%



DENSIDADE
280 g/m²



UDS x BOX
20



UDS x BOLSA
1



BRANCO



AZUL MARINHO ORION



PRETO

CALÇA DESPORTIVA MULHER PATY

- Calças de treino de veludo, para mulher.
- Confeccionadas em tecido de veludo elástico com um suave e agradável tato.
- Cintura elástica com cordão para melhor ajuste e maior conforto.
- Dupla costura na bainha inferior para maior resistência.
- Métodos adequados de marcação: bordados, cosidos.
- Ideais para uso casual e como roupa desportiva, para combinar com o casaco JENNY, vendido separadamente.

| | MULHER | | | | | |
|-----------------------|----------|----------|----------|----------|----------|----------|
| TAMANHOS | XS | S | M | L | XL | XXL |
| COMPRIMENTO | 98 | 99.5 | 101 | 102.5 | 104 | 105.5 |
| EQUIVALÊNCIA TAMANHOS | 34-35-36 | 37-38-39 | 40-41-42 | 43-44-45 | 46-47-48 | 49-50-51 |



POLIÉSTER
100%



DENSIDADE
260 g/m²



UDS x BOX
20



UDS x BOLSA
1



PRETO



* Complemento T-shirt TIFFANY (página 49).



* Complemento Calças de desporto COURT (página 88).

CASACO DESPORTIVO COURT

- Casaco desportivo tipo fato de treino, em cores lisas.
- Confeccionado em tecido de acetato Dual Flock com forro de felpa interno para retenção térmica.
- Gola alta com zíper completo central para maior conforto.
- Mangas com punhos elásticos que se adaptam confortavelmente.
- Dois bolsos inclinados na cintura com fecho de correr para melhor acessibilidade.
- Métodos adequados de marcação: sublimação sobre a cor branca, serigrafia, transfer, bordados, cosidos.
- Ideal como roupa desportiva e farda escolar, desenhado para ser combinado com as calças COURT, vendido separadamente.

CALÇAS DE DESPORTO COURT

- Calças de treino em cores lisas, tipo fato de treino.
- Confeccionadas em tecido acetato Dual Flock com cardado no interior para retenção térmica.
- Cintura elástica com cordão para melhor ajuste e conforto.
- Dois bolsos na zona da cintura para ter tudo acessível.
- Métodos adequados de marcação: sublimação sobre a cor branca, serigrafia, transfer, bordados, cosidos.
- Ideais como roupa desportiva e grupos desportivos, farda escolar e têxteis publicitários, desenhado para ser combinado com o casaco COURT, vendido separadamente.

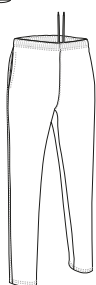

| | CRIANÇA | | | | | ADULTO | | | | | GRANDE |
|-------------|---------|-----|-----|-------|--|--------|------|------|------|------|--------|
| TAMANHOS | 3 | 4/5 | 6/8 | 10/12 | | S | M | L | XL | XXL | 3XL |
| COMPRIMENTO | 46 | 51 | 56 | 61 | | 65.5 | 68.5 | 71.5 | 74.5 | 77.5 | 80.5 |
| LARGURA | 36 | 40 | 44 | 46 | | 53 | 56 | 59 | 62 | 65 | 68 |

| | CRIANÇA | | | | | ADULTO | | | | | GRANDE |
|-----------------------|----------|----------|----------|----------|--|----------|----------|----------|----------|----------|----------|
| TAMANHOS | 3 | 4/5 | 6/8 | 10/12 | | S | M | L | XL | XXL | 3XL |
| COMPRIMENTO | 58 | 69 | 81 | 92 | | 103 | 106 | 109 | 112 | 115 | 118 |
| EQUIVALÊNCIA TAMANHOS | 25-26-27 | 28-29-30 | 31-32-33 | 34-35-36 | | 37-38-39 | 40-41-42 | 43-44-45 | 46-47-48 | 49-50-51 | 52-53-54 |





CONJUNTO DESPORTIVO CENTRIC

- Fato de treino completo composto por calças de treino e casaco desportivo com fecho de correr completo.
- Confeccionado em tecido acetato Dual Flock com cardado no interior para retenção térmica.
- Casaco desportivo de gola alta e fecho de correr completo para maior calor e conforto, punhos e cintura com canalé elástico que se adapta confortavelmente.
- Dois bolsos na zona da cintura com fecho de correr para fácil acesso.
- Calças de treino com cintura elástica e cordão regulador para um melhor ajuste e maior conforto, dois bolsos na zona da cintura para fácil acesso.
- Métodos adequados de marcação: serigrafia, tranfer, bordados, cosidos.
- Ideal como roupa desportiva, se vendem em conjunto, não por separado.

POLIÉSTER 100%
 DENSIDADE 250 g/m²
 UDS x BOX 20
 UDS x BOLSA

* Complemento Mochila MATTHEW (página 391) T-shirt técnica RESISTANCE (página 69).

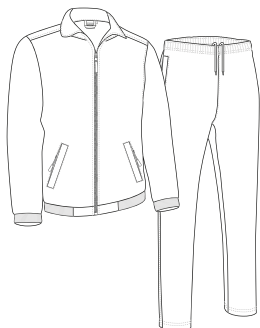

| | CRIANÇA | | | | | | ADULTO | | | | | | GRANDE |
|-----------------------|---------|-------|-------|-------|-------|-------|----------|----------|----------|----------|----------|--|----------|
| TAMANHOS | 4 | 6 | 8 | 10 | 12 | 14 | S | M | L | XL | XXL | | 3XL |
| LARGO CASACO | 40 | 42.5 | 45 | 47.5 | 50 | 52 | 54 | 56 | 58 | 60 | 62 | | 64 |
| CUMPRIMENTO CASACO | 49.5 | 53 | 56.5 | 60.5 | 64.5 | 66.5 | 67.5 | 70.5 | 73 | 75.5 | 78.5 | | 81.5 |
| CALÇA COMPRIDA | 64.5 | 73.5 | 80.5 | 88 | 96 | 100 | 104 | 107 | 110 | 113 | 116 | | 119 |
| EQUIVALÊNCIA TAMANHOS | 25-26 | 27-28 | 29-30 | 31-32 | 33-34 | 35-36 | 37-38-39 | 40-41-42 | 43-44-45 | 46-47-48 | 49-50-51 | | 52-53-54 |





* Complemento Calças de desporto TOURNAMENT (página 90) T-shirt técnica RESISTANCE (página 69).

CASACO DESPORTIVO TOURNAMENT

- Casaco desportivo tipo fato de treino, com desenho tricolor.
- Confeccionado em tecido de acetato Dual Flock e cardado no interior para uma melhor retenção térmica.
- Manga raglan com vivo de cores diferente nas áreas da frente e de atrás.
- Mangas com punho elástico franzido que se adapta confortavelmente ao corpo.
- Dois bolsos inclinados na cintura com fecho para ter tudo acessível.
- Métodos adequados de marcação: serigrafia, transfer, bordados, cosidos.
- Ideal para equipas e grupos desportivos e farda escolar, desenhado como um conjunto de calças TOURNAMENT, vendido separadamente.

CALÇAS DE DESPORTO TOURNAMENT

- Calças de treino tricolor, tipo fato de treino.
- Confeccionadas em tecido acetato Dual Flock e cardado no interior para uma melhor retenção térmica.
- Faixas nas laterais com cores contrastantes que mantém sua originalidade.
- Cintura elástica com cordão para melhor ajuste e maior conforto.
- Dois bolsos na zona da cintura para ter tudo acessível.
- Métodos adequados de marcação: serigrafia, transfer, bordados, cosidos.
- Ideais para equipas e grupos desportivos e farda escolar, desenhado como um conjunto do casaco TOURNAMENT, vendido separadamente.



SUBLIMAC.



POLIÉSTER
100%



DENSIDADE
250 g/m2



UDS x BOX
20



UDS x BOLSA
1



| | CRIANÇA | | | | ADULTO | | | | |
|-------------|---------|-----|-----|-------|--------|------|------|------|------|
| TAMANHOS | 3 | 4/5 | 6/8 | 10/12 | S | M | L | XL | XXL |
| COMPRIMENTO | 46 | 51 | 56 | 61 | 65.5 | 68.5 | 71.5 | 74.5 | 77.5 |
| LARGURA | 36 | 40 | 44 | 46 | 53 | 56 | 59 | 59 | 65 |

| | CRIANÇA | | | | ADULTO | | | | |
|-----------------------|----------|----------|----------|----------|----------|----------|----------|----------|----------|
| TAMANHOS | 3 | 4/5 | 6/8 | 10/12 | S | M | L | XL | XXL |
| COMPRIMENTO | 58 | 69 | 81 | 92 | 103 | 106 | 109 | 112 | 115 |
| EQUIVALÊNCIA TAMANHOS | 25-26-27 | 28-29-30 | 31-32-33 | 34-35-36 | 37-38-39 | 40-41-42 | 43-44-45 | 46-47-48 | 49-50-51 |



CASACO DESPORTIVO **VERSUS**

- Casaco desportivo estilo fato de treino, com desenho tricolor.
- Confeccionado em tecido de micropana e cardado no interior para uma melhor retenção térmica.
- Gola alta com zíper completo central para maior conforto.
- Mangas com punhos elásticos que se adaptam confortavelmente ao corpo.
- Dois bolsos inclinados na cintura com fecho de correr para melhor acessibilidade.
- Métodos adequados de marcação: serigrafia, transfer, bordados, cosidos.
- Ideal para equipas e grupos desportivos e farda escolar, desenhado como um conjunto de calças **VERSUS**, vendido separadamente.

CALÇAS DE DESPORTO **VERSUS**

- Calças de treino com desenho tricolor, tipo fato de treino.
- Confeccionadas em tecido de micro bombazine e cardado no interior para uma melhor retenção térmica.
- Faixas laterais com cores contrastantes que mantém sua originalidade.
- Cintura elástica com cordão para melhor ajuste e conforto.
- Dois bolsos na zona da cintura para ter tudo acessível.
- Métodos adequados de marcação: serigrafia, transfer, bordados, cosidos.
- Ideais para equipas e grupos desportivos e farda escolar, desenhado como um conjunto com o casaco **VERSUS**, vendido separadamente.

 POLIÉSTER 100%
  DENSIDADE 250 g/m²
 UDS x BOX 20
  UDS x BOLSA 1

* Complemento T-shirt RACING (página 27) Calças de desporto **VERSUS** (página 91).

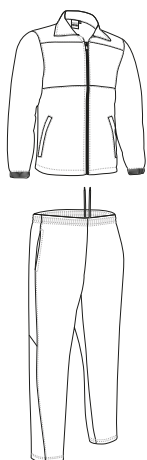

| | CRIANÇA | | | | ADULTO | | | | |
|-------------|---------|-----|-----|-------|--------|------|------|------|------|
| TAMANHOS | 3 | 4/5 | 6/8 | 10/12 | S | M | L | XL | XXL |
| COMPRIMENTO | 46 | 51 | 56 | 61 | 65.5 | 68.5 | 71.5 | 74.5 | 77.5 |
| LARGURA | 36 | 40 | 44 | 46 | 53 | 56 | 59 | 62 | 65 |

| | CRIANÇA | | | | ADULTO | | | | |
|-----------------------|----------|----------|----------|----------|----------|----------|----------|----------|----------|
| TAMANHOS | 3 | 4/5 | 6/8 | 10/12 | S | M | L | XL | XXL |
| COMPRIMENTO | 58 | 69 | 81 | 92 | 103 | 106 | 109 | 112 | 115 |
| EQUIVALÊNCIA TAMANHOS | 25-26-27 | 28-29-30 | 31-32-33 | 34-35-36 | 37-38-39 | 40-41-42 | 43-44-45 | 46-47-48 | 49-50-51 |





* Complemento Calças de desporto MATCHPOINT (página 999).

CASACO DESPORTIVO MATCHPOINT

- Casaco desportivo tipo fato de treino com desenho tricolor.
- Confeccionado em tecido duplo: microfibra leve na malha exterior e interior que favorece a respirabilidade.
- Gola alta com zíper completo central para maior conforto.
- Manga raglan com punhos elásticos que se adaptam confortavelmente ao corpo.
- Dois bolsos inclinados na cintura com fecho de correr para melhor acessibilidade.
- Métodos adequados de marcação: sublimação sobre a cor branca, serigrafia, transfer, bordados, cosidos.
- Ideal para conjuntos desportivos e farda escolar, desenhado como um conjunto de calças MATCH POINT, vendido separadamente.

CALÇAS DE DESPORTO MATCHPOINT

- Calças de treino com desenho tricolor, tipo fato de treino.
- Confeccionadas em tecido duplo: microfibra no exterior e malha no interior para respirabilidade.
- Fitas laterais, com vivos contrastantes, fecho de correr nos tornozelos para fácil remoção dos sapatos.
- Dois bolsos na zona da cintura para ter tudo acessível.
- Cintura elástica com cordão para melhor ajuste e maior conforto.
- Métodos adequados de marcação: sublimação sobre a cor branca, serigrafia, transfer, bordados, cosidos.
- Ideal para equipas e grupos desportivos e farda escolar, desenhado como um conjunto de casaco MATCH POINT, vendido separadamente.

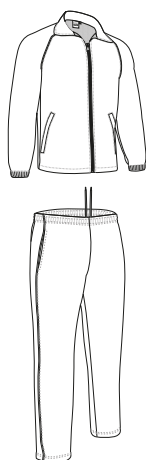

| | CRIANÇA | | | | | ADULTO | | | | |
|-------------|---------|-----|-----|-------|--|--------|------|------|------|------|
| TAMANHOS | 3 | 4/5 | 6/8 | 10/12 | | S | M | L | XL | XXL |
| COMPRIMENTO | 46 | 51 | 56 | 61 | | 65.5 | 68.5 | 71.5 | 74.5 | 77.5 |
| LARGURA | 36 | 40 | 44 | 48 | | 53 | 56 | 59 | 62 | 65 |

| | CRIANÇA | | | | ADULTO | | | | |
|-----------------------|----------|----------|----------|----------|----------|----------|----------|----------|----------|
| TAMANHOS | 3 | 4/5 | 6/8 | 10/12 | S | M | L | XL | XXL |
| COMPRIMENTO | 58 | 69 | 81 | 92 | 103 | 106 | 109 | 112 | 115 |
| EQUIVALÊNCIA TAMANHOS | 25-26-27 | 28-29-30 | 31-32-33 | 34-35-36 | 37-38-39 | 40-41-42 | 43-44-45 | 46-47-48 | 49-50-51 |





* Complemento Meias de futebol KRAMER (página 359).

CONJUNTO DESPORTIVO MARACANA

- Conjunto desportivo composto por T-Shirt de gola redonda e calções desportivos.
- Confeccionado em tecido técnico respirável Bird-Eye que facilita a secagem rápida e a eliminação do suor.
- Desenho bicolor em cores brilhantes e combinado em contraste que mantém sua originalidade.
- Calções desportivos com cintura elástica e cordão para melhor ajuste e maior conforto.
- Dupla costura na gola, mangas, bainha da t-shirt e bainha dos calções que aumentam a sua resistência.
- Métodos adequados de marcação: sublimação sobre a cor branca, serigrafia, transfer, bordados, cosidos.
- Ideal para vestir equipas desportivas, se vendem unicamente em conjunto.

| | CRIANÇA | | |
|-----------------------|----------|----------|----------|
| TAMANHOS | 4/5 | 6/8 | 10/12 |
| CAMISETA LONGA | 48 | 53 | 57 |
| LARGURA T-SHIRT | 34.5 | 40.5 | 46.5 |
| CALÇA COMPRIDA | 29.5 | 33 | 36.5 |
| EQUIVALÊNCIA TAMANHOS | 28-29-30 | 31-32-33 | 34-35-36 |

| | ADULTO | | | | |
|-----------------------|----------|----------|----------|----------|----------|
| TAMANHOS | S | M | L | XL | XXL |
| CAMISETA LONGA | 66 | 67 | 70 | 73 | 76 |
| LARGURA T-SHIRT | 50.5 | 53.5 | 56.5 | 59.5 | 63.5 |
| CALÇA COMPRIDA | 44.5 | 46 | 47.5 | 48.5 | 49.5 |
| EQUIVALÊNCIA TAMANHOS | 37-38-39 | 40-41-42 | 43-44-45 | 46-47-48 | 49-50-51 |



CONJUNTO DESPORTIVO HOUSTON

- Conjunto desportivo composto por camiseta manga cava, gola em V e calções desportivos com desenho em cores lisas.
- Confeccionado em tecido técnico respirável Bird-Eye que facilita a secagem rápida e a eliminação do suor.
- Camiseta manga cava, gola em V com debrum e com elástico que se adapta confortavelmente ao corpo.
- Calções desportivos com cintura elástica e cordão para melhor ajuste e maior conforto.
- Dupla costura na gola, zona das axilas, bainha da t-shirt e do calção que aumenta sua resistência.
- Métodos adequados de marcação: serigrafia, tranfer, bordados, cosidos.
- Ideal para vestir equipas desportivas, se vendem unicamente em conjunto.

| | CRIANÇA | | | | | | ADULTO | | | | | GRANDE |
|-----------------------|---------|-------|-------|-------|-------|-------|----------|----------|----------|----------|----------|----------|
| TAMANHOS | 4 | 6 | 8 | 10 | 12 | 14 | S | M | L | XL | XXL | 3XL |
| CAMISETA LONGA | 47 | 50 | 53.5 | 56.5 | 60 | 63 | 68 | 71 | 74 | 77 | 73 | 80 |
| LARGURA T-SHIRT | 38.5 | 40.5 | 42.5 | 44.5 | 46.5 | 48.5 | 50.5 | 53.5 | 56.5 | 59.5 | 62.5 | 65.5 |
| CALÇA COMPRIDA | 37.5 | 39 | 40.5 | 42 | 43.5 | 45 | 47.5 | 49 | 50.5 | 51.5 | 52.5 | 53.5 |
| EQUIVALÊNCIA TAMANHOS | 25-26 | 27-28 | 29-30 | 31-32 | 33-34 | 35-36 | 37-38-39 | 40-41-42 | 43-44-45 | 46-47-48 | 49-50-51 | 52-53-54 |

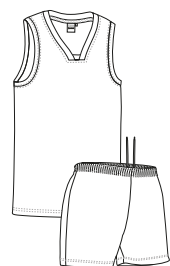

CONJUNTO DESPORTIVO **PLANET**

- Conjunto desportivo composto por T-shirt de manga curta, gola redonda e calções desportivos.
- Confeccionada em tecido técnico respirável Bird-Eye que facilita a secagem rápida e a eliminação do suor.
- T-shirt de gola redonda em canalé elástico que se adapta confortavelmente ao corpo.
- Calções desportivos com cintura elástica e cordão para melhor ajuste e maior comodidade.
- Dupla costura na gola, mangas, bainha da t-shirt e do calções que aumenta sua resistência.
- Métodos adequados de marcação: sublimação sobre a cor branca, serigrafia, tranfer, bordados, cosidos.
- Ideal para vestir equipas desportivas, se vendem unicamente em conjunto, não por separado.

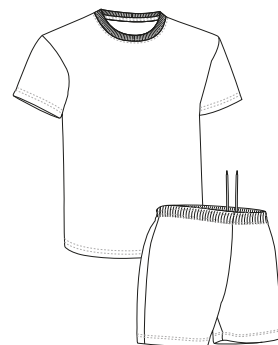

| | CRIANÇA | | | | | | ADULTO | | | | | GRANDE |
|-----------------------|---------|-------|-------|-------|-------|-------|----------|----------|----------|----------|----------|----------|
| TAMANHOS | 4 | 6 | 8 | 10 | 12 | 14 | S | M | L | XL | XXL | 3XL |
| CAMISETA LONGA | 46 | 49 | 52.5 | 55 | 59 | 62 | 65.5 | 68.5 | 72 | 75 | 78 | 81 |
| LARGURA T-SHIRT | 38.5 | 40.5 | 42.5 | 44.5 | 46.5 | 48.5 | 50.5 | 53.5 | 56.5 | 59.5 | 62.5 | 65.5 |
| CALÇA COMPRIDA | 36 | 37.5 | 39 | 40.5 | 42 | 43.5 | 44.5 | 46.5 | 48 | 49 | 50 | 51 |
| EQUIVALÊNCIA TAMANHOS | 25-26 | 27-28 | 29-30 | 31-32 | 33-34 | 35-36 | 37-38-39 | 40-41-42 | 43-44-45 | 46-47-48 | 49-50-51 | 52-53-54 |

 POLIÉSTER
100%

 DENSIDADE
150 g/m²

 UDS x BOX
50

 UDS x BOLSAS
1

SEC. RÁPIDO

SUBLIMAC.





CONJUNTO DESPORTIVO MULHER LAGOS

- Conjunto desportivo para mulher, composto por t-shirt de manga curta, gola redonda e calções desportivos.
- Confeccionado em tecido técnico respirável Bird-Eye que facilita a secagem rápida e a eliminação do suor.
- T-shirt de manga curta e gola redonda em canalé elástico que se adapta confortavelmente ao corpo.
- Calções desportivos com cintura elástica e cordão para melhor ajuste e maior comodidade.
- Dupla costura na gola, mangas, bainha da t-shirt e do calção que aumenta a resistência.
- Métodos adequados de marcação: sublimação sobre a cor branca, serigrafia, transfer, bordados, cosidos.
- Ideal para vestir equipas desportivas, se vendem unicamente em conjunto.

| | MULHER | | | | | |
|-----------------------|----------|----------|----------|----------|----------|----------|
| TAMANHOS | XS | S | M | L | XL | XXL |
| CAMISETA LONGA | 59 | 62 | 65 | 67.5 | 70.5 | 73 |
| LARGURA T-SHIRT | 47 | 50 | 53 | 56 | 59 | 62 |
| CALÇA COMPRIDA | 35 | 37 | 38 | 40 | 41 | 43 |
| EQUIVALÊNCIA TAMANHOS | 34-35-36 | 37-38-39 | 40-41-42 | 43-44-45 | 46-47-48 | 49-50-51 |

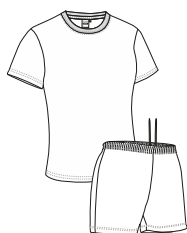

SEC. RÁPIDO



SUBLIMAC.



POLIÉSTER 100%



DENSIDADE 150 q/m2



UDS x BOX 50



UDS x BOLSA 1



MAILLOT CICLISMO BENASQUE

- Maillot de ciclismo de manga curta, gola com meio fecho de correr.
- Confeccionado com tecido duplo: tecido técnico respirável em corpo para secagem rápida e tecido de malha nos lados que favorecem a sua transpiração.
- Gola Mao com abertura de meio fecho de correr para uma ventilação adicional.
- Cintura elástica de silicone antiderrapante em volta da cintura interior para cobrir a parte inferior das costas e proporcionar um melhor apoio à peça de vestuário.
- Grande bolso traseiro com três compartimentos para fácil acesso.
- Métodos adequados de marcação: sublimação sobre a cor branca, serigrafia, transfer, vinil, bordados, cosidos.
- Ideal para o ciclismo individual e de equipa.

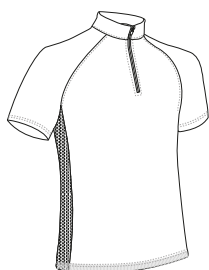

| | ADULTO | | | | |
|-------------|--------|------|----|----|------|
| TAMANHOS | S | M | L | XL | XXL |
| COMPRIMENTO | 65 | 68 | 71 | 74 | 77 |
| LARGURA | 48 | 51.5 | 55 | 58 | 61.5 |



Vista parte traseira da peça (costas)



POLIÉSTER 100%



DENSIDADE 150 q/m2



UDS x BOX 50



UDS x BOLSA 1



SEC. RÁPIDO



SUBLIMAC.



* Complemento Calções bicicleta HUEZ (página 96).

MAILLOT CICLISMO GIRO

- Maillot de ciclismo bicolor de manga curta, gola alta com meio fecho de correr.
- Confeccionado em tecido técnico respirável Bird-Eye, que facilita a eliminação do suor, e secagem rápida, que proporciona maior conforto.
- Fita elástica com banda de silicone antiderrapante à volta da cintura interna que cobre a zona lombar e proporciona melhor suporte da peça.
- Bolso traseiro grande com três departamentos para fácil acesso.
- Dupla costura na bainha e mangas que aumentam sua resistência.
- Métodos adequados de marcação: sublimação sobre a cor branca, serigrafia, transfer, vinil, bordados, cosidos.
- Ideal para ciclismo individual e para uso em equipa.

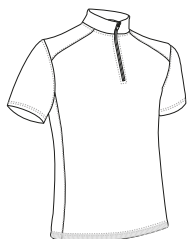

| | ADULTO | | | | |
|-------------|--------|----|----|----|-----|
| TAMANHOS | S | M | L | XL | XXL |
| COMPRIMENTO | 67 | 70 | 73 | 76 | 79 |
| LARGURA | 49 | 52 | 55 | 58 | 61 |



SEC. RÁPIDO



SUBLIMAC.



POLIÉSTER 100%

DENSIDADE 145 g/m²

UDS x BOX 50



UDS x BOLSA 1



Detalhe: bolso traseiro



* Complemento Calções bicicleta HUEZ (página 96).

Os artigos que contenham mais de uma cor deverão ser lavados com o maior cuidado, utilizando um detergente adequado. Lavado a frio e secado sem que a roupa fique de molho.



* Complemento T-shirt técnica RESISTANCE (página 69).

CALÇÕES BICICLETA HUEZ

- Calção para ciclismo que favorece o conforto com apoio contínuo na sela.
- Confeccionado em tecido respirável elástico Stretch Tec que favorece a mobilidade.
- Apoio interno na zona da virilha e nádegas com almofada 3D de alta densidade que inclui duas almofadas de gel.
- Cintura franzida com elástico para um melhor ajuste e maior conforto.
- Cintas elásticas com bandas de silicone antiderrapantes nas pernas para um melhor ajuste.
- Métodos adequados de marcação: serigrafia, transfer, vinil.
- Ideal para ciclismo.

| | ADULTO | | | | |
|-----------------------|----------|----------|----------|----------|----------|
| TAMANHOS | S | M | L | XL | XXL |
| COMPRIMENTO | 42.5 | 43.5 | 44.5 | 45.5 | 46.5 |
| EQUIVALÊNCIA TAMANHOS | 37-38-39 | 40-41-42 | 43-44-45 | 46-47-48 | 49-50-51 |

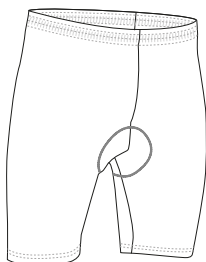

POLIAMIDA 83%



ELASTANO 17%

DENSIDADE 250 g/m²

UDS x BOX 20



UDS x BOLSA 1



Detalhe: espuma interior



* Complemento Leggings JUMP (página 64).

CORTA-VENTOS BOSTON

- Casaco corta-vento que proporciona retenção térmica e conforto.
- Confeccionado em tecido respirável de microfibra que impede a entrada do vento através da peça.
- Inclui abertura de malha nas costas que promove ventilação.
- Cintura com cordão elástico e zíper regulável para melhor ajuste.
- Dois bolsos inclinados com fecho de correr na cintura para melhor acessibilidade.
- Métodos adequados de marcação: serigrafia, transfer, vinil, bordados, cosidos.
- Ideal para running, ciclismo e desportos ao ar livre.

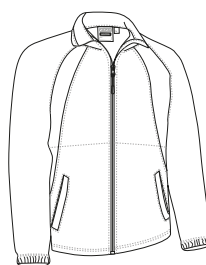

| | ADULTO | | | | |
|-------------|--------|----|----|----|-----|
| TAMANHOS | S | M | L | XL | XXL |
| COMPRIMENTO | 66 | 69 | 72 | 75 | 78 |
| LARGURA | 51 | 54 | 57 | 60 | 63 |



CORTA-VENT



POLIÉSTER
100%



DENSIDADE
130 q/m²



UDS x BOX
20



UDS x BOLSA
1



VERDE MACA/PRETO



VERMELHO LOTO/PRETO



AZUL PORTO/PRETO

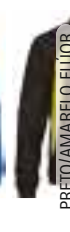

PRETO/AMARELO FLUOR

Os artigos que contenham mais de uma cor deverão ser lavados com o maior cuidado, utilizando um detergente adequado. Lavado a frio e secado sem que a roupa fique de molho.

CORTA-VENTOS QUINCY

- Corta-vento com capuz.
- Confeccionado em tecido respirável duplo: tecido quadrilê de microfibra com acabamento repelente à água no exterior, e tecido de malha no interior que favorece a ventilação.
- Fecho de correr central e capuz de dupla camada com cordão ajustável para um melhor ajuste e maior conforto.
- Punhos e cintura elásticos que se adaptam confortavelmente ao corpo.
- Dois bolsos na cintura com fecho de correr para melhor acessibilidade.
- Inclui fecho de correr interior nas costas para facilitar diferentes tipos de marcação: serigrafia, transfer, vinil, bordados, cosidos.
- Ideal como roupa desportiva e atividades ao ar livre.

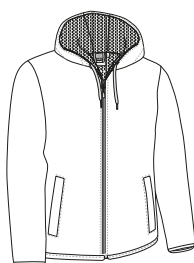

| | ADULTO | | | | |
|-------------|--------|------|------|------|------|
| TAMANHOS | S | M | L | XL | XXL |
| COMPRIMENTO | 69.5 | 72.5 | 75 | 78 | 80.5 |
| LARGURA | 53.5 | 56.5 | 59.5 | 62.5 | 65.5 |

EXTERIOR



POLIÉSTER
100%



DENSIDADE
130 q/m²

DENTRO



POLIÉSTER
100%



DENSIDADE
80 q/m²



UDS x BOX
40



UDS x BOLSA
1



CORTA-VENT HIDROFUGAD.



PRETO



* Complemento T-shirt trail NEPAL (página 70) Calções desportivos TITAN (página 83).

CORTA-VENTOS **CANFRANC**

- Corta-vento respirável.
- Confeccionado em tecido respirável e bi-elástico de poliéster com elastano que favorece a mobilidade, inclui uma abertura em malha nas costas e na zona das axilas que facilita a ventilação.
- Gola alta com fecho de correr completo incluindo protetor de queixo para maior conforto.
- Cintura e mangas rectas com vivo para melhor ajuste e conforto.
- Dois bolsos inclinados na cintura com fecho de correr para ter tudo acessível.
- Métodos adequados de marcação: serigrafia, transfer, vinil.
- Ideal para running e desportos ao ar livre.



| | ADULTO | | | | |
|-------------|--------|----|----|----|-----|
| TAMANHOS | S | M | L | XL | XXL |
| COMPRIMENTO | 63 | 66 | 69 | 72 | 75 |
| LARGURA | 48 | 51 | 54 | 57 | 60 |

POLIÉSTER
95%ELASTANO
5%DENSIDADE
165 g/m²UDS x BOX
40UDS x BOLSA
1

BI-STRETCH



CORTA-VENT



* Complemento T-shirt técnica LANDING (página 73) Calções desportivos TITAN (página 83).

CORTA-VENTOS **STARDUST**

- Corta-vento de cor prateado com capuz.
- Confeccionado em duplo tecido: exterior taffeta refletor de cor prateado com acabamento repelente á água e interior com malha respirável que favorece sua ventilação.
- Vestuário certificado como EPI categoria II de Visibilidade Aumentada de acordo com as normas 13688 e 17353, tipo B3 para visibilidade nocturna.
- Gola alta com capuz de dupla camada e cordão regulador para um melhor ajuste e maior conforto, cintura reta e mangas com vivo elástico para um melhor acabamento.
- Dois bolsos inclinados com fecho na cintura para ter tudo acessível.
- Acesso com fecho na parte interior das costas para facilitar a marcação: serigrafia, transfer, vinilo.
- Ideal como roupa desportiva.

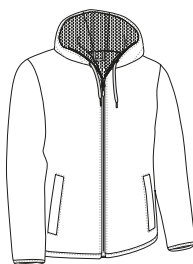

| | ADULTO | | | | |
|----------|--------|------|------|------|------|
| TAMANHOS | S | M | L | XL | XXL |
| ALTO | 70 | 73 | 75.5 | 78 | 81 |
| LARGURA | 53.5 | 56.5 | 59.5 | 62.5 | 65.5 |

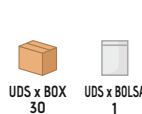
POLIÉSTER
100%DENSIDADE
190 g/m²POLIÉSTER
100%DENSIDADE
80 g/m²UDS x BOX
30UDS x BOLSA
1

HIDROFUGAD.



17353-B3

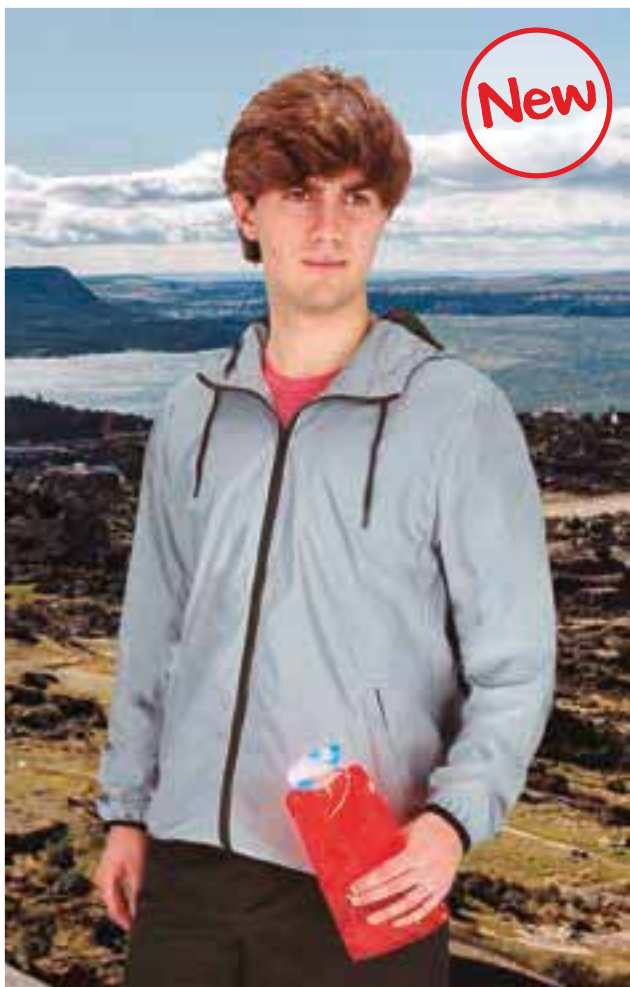

* Complemento T-shirt técnica LANDING (página 73) Calções de desporto CYBORG (página 86).



COLETE RUNROCK

- Colete desportivo elástico com efeito corta-vento.
- Confeccionado em tecido bi-elástico complexo que facilita a mobilidade com um acabamento repelente à água para um maior conforto.
- Fecho de correr completo com pala interior incluindo protetor de queixo para maior conforto.
- Dois bolsos inclinados na cintura com fecho de correr para melhor acessibilidade.
- Zona das axilas e bainha com vivo elástico para um melhor ajuste e um melhor acabamento.
- Métodos adequados de marcação: serigrafia, transfer, vinil, bordados, cosidos.
- Ideal como roupa desportiva ao ar livre.

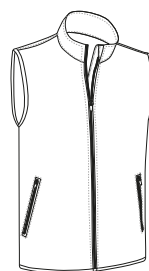

| | ADULTO | | | | |
|-------------|--------|------|----|----|------|
| TAMANHOS | S | M | L | XL | XXL |
| COMPRIMENTO | 65.5 | 68.5 | 72 | 75 | 78.5 |
| LARGURA | 47 | 50 | 53 | 56 | 59 |



* Complemento T-shirt CATCH (página 45) Leggings DRICEPS (página 65).

COLETE LEVE LIGHTRON

- Colete desportivo leve.
- Confeccionado com tecido repelente à água Rip-Stop na frente e tecido respirável de malha para ventilação nas costas.
- Gola alta com fecho de correr completo incluindo protetor do queixo para maior conforto.
- Dois bolsos na cintura com fecho de correr para fácil acesso.
- Zona das axilas e bainha com vivo elástico para um melhor ajuste e um melhor acabamento.
- Métodos adequados de marcação: serigrafia, transfer, bordados, cosidos, vinil.
- Ideal para têxteis publicitários, roupa desportiva, running e atividades ao ar livre.

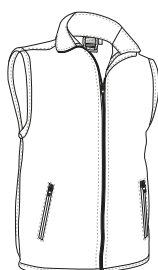

| | ADULTO | | | | |
|-------------|--------|------|----|----|------|
| TAMANHOS | S | M | L | XL | XXL |
| COMPRIMENTO | 63.5 | 66.5 | 70 | 73 | 76.5 |
| LARGURA | 47 | 50 | 53 | 56 | 59 |

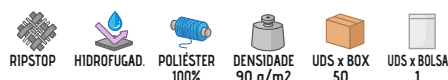

* Complemento T-shirt técnica CHALLENGE (página 70).