

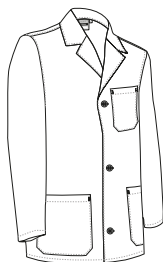

BATA CRIANÇA CHALK

- Bata criança de manga comprida.
- Confeccionada em tecido sarja de algodão com poliéster para maior durabilidade e resistência.
- Gola de camisa em V, confortável e refrescante, com uma fita larga costurada na parte interior das costas para pendurar facilmente.
- Fecho central com botões e cintura com fita costurada na parte de trás para maior conforto.
- Dois bolsos à frente e um bolso em peito esquerdo de fácil acesso e para realçar a marca.
- Métodos adequados de marcação: serigrafia, transfer, vinil, bordados, cosidos.
- Ideal para farda escolar: laboratório, desenho, etc.



	CRIANÇA					
TAMANHOS	4	6	8	10	12	14
COMPRIMENTO	55	60	64	70	75	79
LARGURA	41.5	44.5	47.5	50.5	53.5	56.5

POLIÉSTER
65%

ALGODÃO
35%

DENSIDADE
190 g/m²

UDS x BOX
40

UDS x BOLSA
1



LEGGINGS MULHER MATE KATY

- Legging para mulher com elástico, cintura ajustável e acabamento mate.
- Confeccionado em tecido de malha elástica lisa que facilita a mobilidade.
- Reunido cintura com elástico para melhor ajuste e maior conforto.
- Costura dupla na bainha para maior resistência.
- Métodos adequados de marcação: serigrafia, transfer, vinil.
- Ideal para usar como calças e também por baixo de outras peças de vestuário.

	MULHER					
TAMANHOS	XS	S	M	L	XL	XXL
COMPRIMENTO	94.5	96.5	98.5	100.5	102.5	104.5
EQUIVALÊNCIA TAMANHOS	34-35-36	37-38-39	40-41-42	43-44-45	46-47-48	49-50-51

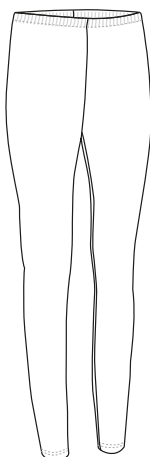

POLIÉSTER
65%

VISCOSE
25%

ELASTANO
10%

DENSIDADE
200 g/m²

UDS x BOX
40

UDS x BOLSA
1



* Complemento T-shirt TIFFANY (página 49).

LEGGINGS MULHER BRILHANTE **LARA**

- Legging para mulher com elástico, cintura ajustável e acabamento brilhante.
- Confeccionado em tecido elástico liso de malha que facilita a mobilidade.
- Cintura franzida com elástico para melhor ajuste e maior conforto.
- Dupla costura na bainha para maior resistência.
- Métodos adequados de marcação: serigrafia, transfer, vinil.
- Ideal para usar como calças e também por baixo de outras peças de vestuário.

	MULHER					
TAMANHOS	XS	S	M	L	XL	XXL
COMPRIMENTO	94.5	96.5	98.5	100.5	102.5	104.5
EQUIVALÊNCIA TAMANHOS	34-35-36	37-38-39	40-41-42	43-44-45	46-47-48	49-50-51

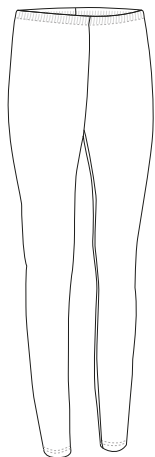
POLIAMIDA
83%ELASTANO
17%DENSIDADE
200 g/m2UDS x BOX
40UDS x BOLSA
1

* Complemento Camisa M/Curta Mulher STAR (página 143).

LEGGINGS MULHER **ACTION**

- Calções desportivos para mulher, com comprimento acima do joelho.
- Confeccionado em tecido respirável Stretch-Tec com elastano que facilita a mobilidade.
- Cintura com elástico para melhor ajuste e maior conforto.
- Contém bolso interior na cintura para guardar artigos pessoais.
- Dupla costura na bainha que aumentam a sua resistência.
- Métodos adequados de marcação: serigrafia, transfer, vinil.
- Ideal como roupa desportiva tanto no interior como no exterior.

	MULHER					
TAMANHOS	XS	S	M	L	XL	XXL
COMPRIMENTO	35	36	37	38	39	40
EQUIVALÊNCIA TAMANHOS	34-35-36	37-38-39	40-41-42	43-44-45	46-47-48	49-50-51

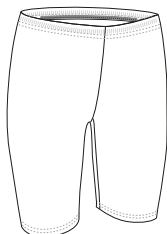
POLIAMIDA
83%ELASTANO
17%DENSIDADE
250 g/m2UDS x BOX
40UDS x BOLSA
1



* Complemento T-shirt TIFFANY (página 49).

LEGGINGS MULHER PILATES

- Leggings desportivos para mulher, meia perna abaixo do joelho, elásticas e respiráveis.
- Confeccionados em tecido respirável Stretch-Tec com elastano que facilita a mobilidade.
- Cintura elástica com cordão para melhor ajuste e maior conforto.
- Contém bolso interior na cintura para guardar artigos pessoais.
- Dupla costura na parte inferior que aumentam a sua resistência.
- Métodos adequados de marcação: serigrafia, transfer, vinil.
- Ideal como roupa desportiva tanto no interior com

	MULHER					
TAMANHOS	XS	S	M	L	XL	XXL
COMPRIMENTO	60	61.5	63	64.5	66	67.5
EQUIVALÊNCIA TAMANHOS	34-35-36	37-38-39	40-41-42	43-44-45	46-47-48	49-50-51



LEGGINGS MULHER WONDER

- Leggings compridos desportivos para mulher.
- Confeccionado em tecido respirável Stretch-Tec com elastano que facilita a mobilidade.
- Cintura com elástico que proporciona um melhor ajuste ao corpo.
- Contém um bolso interior na cintura para guardar objectos pessoais.
- Métodos adequados de marcação: serigrafia, transfer, vinil.
- Ideal como roupa desportiva tanto no interior como no exterior.

	MULHER					
TAMANHOS	XS	S	M	L	XL	XXL
COMPRIMENTO	89.5	91.5	93.5	95.5	97.5	99.5
EQUIVALÊNCIA TAMANHOS	34-35-36	37-38-39	40-41-42	43-44-45	46-47-48	49-50-51



* Complemento T-shirt AMANDA (página 50).

LEGGINGS RECORD

- Calções desportivos elásticos.
- Confeccionado em tecido respirável Stretch-Tec com elastano para facilitar o movimento.
- Cintura elástica com cordão para melhor ajuste e conforto.
- Contém bolso interior da cintura para guardar objectos pessoais.
- Métodos adequados de marcação: serigrafia, transfer, vinil.
- Ideal como roupa desportiva em interiores e exteriores.

	ADULTO					
TAMANHOS	XS	S	M	L	XL	XXL
COMPRIMENTO	38	39	40	41	42	43
EQUIVALÊNCIA TAMANHOS	34-35-36	37-38-39	40-41-42	43-44-45	46-47-48	49-50-51

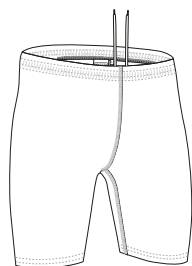
POLIAMIDA
83%ELASTANO
17%DENSIDADE
250 g/m²UDS x BOX
40UDS x BOLSA
1

* Complemento T-shirt ATLETIC (página 30).



LEGGINGS JUMP

- Leggings desportivos, meia perna abaixo do joelho.
- Confeccionado em tecido respirável Stretch-Tec com elastano para facilitar o movimento.
- Cintura elástica com cordão para melhor ajuste e maior conforto.
- Contém um bolso interior na cintura para guardar objectos pessoais.
- Métodos adequados de marcação: serigrafia, transfer, vinil.
- Ideal como roupa desportiva em interiores e exteriores.

	ADULTO					
TAMANHOS	XS	S	M	L	XL	XXL
COMPRIMENTO	62.5	64	65.5	67	68.5	70
EQUIVALÊNCIA TAMANHOS	34-35-36	37-38-39	40-41-42	43-44-45	46-47-48	49-50-51

POLIAMIDA
83%ELASTANO
17%DENSIDADE
250 g/m²UDS x BOX
40UDS x BOLSA
1

* Complemento T-shirt trail NEPAL (página 70).



LEGGINGS DRICEPS

- Leggings compridos desportivos.
- Confeccionados em tecido respirável Stretch-Tec com elastano para facilitar o movimento.
- Cintura elástica com cordão para melhor ajuste e conforto.
- Contém bolso interior da cintura para guardar objectos pessoais.
- Métodos adequados de marcação: serigrafia, transfer, vinil.
- Ideal como roupa desportiva em interiores e exteriores.

	ADULTO					
TAMANHOS	XS	S	M	L	XL	XXL
COMPRIMENTO	91.5	93.5	95.5	97.5	99.5	101.5
EQUIVALÊNCIA TAMANHOS	34-35-36	37-38-39	40-41-42	43-44-45	46-47-48	49-50-51

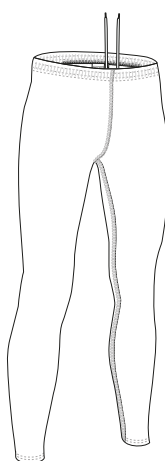

POLIAMIDA
83%

ELASTANO
17%

DENSIDADE
250 g/m2

UDS x BOX
40

UDS x BOLSA
1



CALÇAS TERMICAS ASTUN

- Calças térmicas polares.
- Confeccionadas em tecido de micropolar anti-pilling que é agradável à pele.
- Cintura com elástico para melhor ajuste e maior conforto.
- Elástico nos tornozelos que proporciona uma melhor fixação das calças aos pés impedindo-os de subir.
- Dupla costura na bainha que aumentam a sua resistência.
- Métodos adequados de marcação: bordados, cosidos.
- Ideal como uma peça de vestuário interior e acessório de roupa de trabalho ao ar livre e em locais muito frios.

	ADULTO						GRANDE
TAMANHOS	XS	S	M	L	XL	XXL	3XL
COMPRIMENTO	99	101	103	105	107	109	111
EQUIVALÊNCIA TAMANHOS	34-35-36	37-38-39	40-41-42	43-44-45	46-47-48	49-50-51	52-53-54

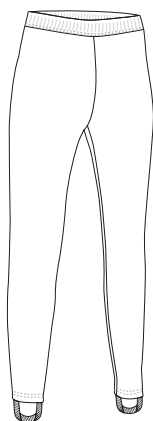

TÉRMICO

POLIÉSTER
100%

DENSIDADE
200 g/m2

UDS x BOX
20

UDS x BOLSA
1



* Complemento T-shirt WAVE (página 30) Meias desportivas de cano baixo ANSAR (página 357).

T-SHIRT TÉCNICA **DACITA**

- T-shirt térmica de manga curta bicolor.
- Confeccionada com tecido respirável Intarsia 2D de gran elasticidade, tecido Jacquard micro-perfurado na zona das axilas, dorso das costas para maior ventilação, reforçada com canais de compressão nos ombros e laterais para maior liberdade de movimento.
- Cosida mediante os métodos seamless (sem costura) e flat seam (costuras planas) que suavizam o toque com a pele.
- Desenho anatômico e dinâmico que aporta maior mobilidade.
- Gola redonda com fita interior que mantém sua forma, dupla capa de canalé elástico que se adapta confortavelmente, manga raglan com costura plana e dobrado de canalé extra elástico com costura invisível para maior conforto.
- Ideal como roupa de montanha e peça interior para atividades que requerem esforço físico.

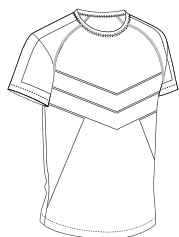

	ADULTO				
TAMANHOS	S	M	L	XL	XXL
COMPRIMENTO	64	67	70	73	76
LARGURA	48.5	51	53.5	56	58.5

POLIÉSTER
23%POLIAMIDA
77%DENSIDADE
180 q/m2UDS x BOX
50UDS x BOLSA
1

New

* Complemento Boxer homem DISCOVERY (página 352).



New

T-SHIRT TÉRMICA ELÁSTICA M/COMPRIDA **SIDEROS**

- T-shirt térmica de manga comprida bicolor.
- Confeccionada em tecido respirável de 2D Intarsia com alta elasticidade, tecido Jacquard micro-perfurado na zona das axilas e nas costas para maior ventilação, reforçada com canais de compressão nos ombros e laterais para maior liberdade de movimento.
- Fabricada usando métodos seamless (sem costuras) e flat seam (costuras planas) que minimizam a fricção contra a pele.
- Desenho anatômico e dinâmico que favorece a mobilidade.
- Gola redonda com dupla capa de canalé elástico que se adapta confortavelmente, punho de canalé extra elástico com costura invisível para maior conforto.
- Ideal como roupa de montanha e peça interior para atividades que requeiram esforço físico.

	CRIANÇA						ADULTO					GRANDE
TAMANHOS	4	6	8	10	12	14	S	M	L	XL	XXL	3XL
COMPRIMENTO	39	42.5	46	49.5	53	56.5	59.5	62	64.5	67	69.5	72
LARGURA	28	30	32	34	36	38	40	42	44	46	48	50

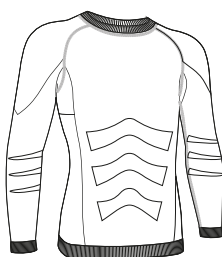
POLIÉSTER
75%POLIAMIDA
17%ELASTANO
8%DENSIDADE
320 q/m2UDS x BOX
50UDS x BOLSA
1

* Complemento Calças térmicas ROOT (página 67).



* Complemento T-shirt térmica elástica M/Comprida SIDEROS (página 66).

CALÇAS TÉRMICAS ROOT

- Legging térmica bicolor.
- Confeccionada em tecido respirável Intarsia 2D com grande elasticidade, tecido Jacquard micro-perfurado abaixo da cintura na parte de trás para maior ventilação, reforçada com canais de compressão na zona da cintura e alreitor da zona dos glúteos para maior liberdade de movimentos.
- Costurado com métodos seamless (sem costura) e flat seam (costuras planas) que minimizam a fricção com a pele.
- Desenho anatômico e dinâmico que aporta maior mobilidade.
- Dupla capa em canalé extra elástico abaixo da cintura e costura invisível para maior conforto.
- Ideal como roupa de montanha e peça interior para atividades que requerem esforço físico.

	CRIANÇA					
TAMANHOS	4	6	8	10	12	14
COMPRIMENTO	61	66	71	76	81	86
EQUIVALÊNCIA TAMANHOS	25-26	27-28	29-30	31-32	33-34	35-36

	ADULTO					GRANDE
TAMANHOS	S	M	L	XL	XXL	3XL
COMPRIMENTO	91	94	97	100	103	106
EQUIVALÊNCIA TAMANHOS	37-38-39	40-41-42	43-44-45	46-47-48	49-50-51	52-53-54



TÉRMICO



POLIÉSTER 75%



POLIAMIDA 17%



ELASTANO 8%



DENSIDADE 320 g/m2



UDS x BOX 50



UDS x BOLSA 1

LEGGINGS SEGUNDA PELE LANDAL

- Legging térmica elástica.
- Confeccionados em tecido respirável de 2d intarsia com alta elasticidade.
- Montados usando métodos de seamless (sem costuras) y flat seam (costuras planas) que minimizam a fricção contra a pele.
- Desenho anatômico e dinâmico que favorece a mobilidade.
- Ideal como roupa interior para atividades que requerem esforço físico.

	ADULTO				
TAMANHOS	S	M	L	XL	XXL
COMPRIMENTO	90	93	96	99	102
EQUIVALÊNCIA TAMANHOS	37-38-39	40-41-42	43-44-45	46-47-48	49-50-51

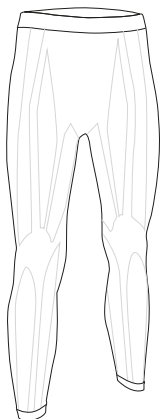

TÉRMICO



POLIAMIDA 90%



ELASTANO 10%



DENSIDADE 230 g/m2



UDS x BOX 40



UDS x BOLSA 1



* Complemento T-shirt COBRA (página 38) Calças ROBLE (página 227).

T-SHIRT TÉRMICA ELÁSTICA M/CURTA **COLDASY**

- T-shirt térmica de manga curta, gola redonda e com efeito segunda pele.
- Confeccionada em tecido respirável de 2D Intarsia com alta elasticidade.
- Confeccionada utilizando métodos de costura seamless (sem costuras) flat seam (costuras planas) que minimizam a fricção contra a pele.
- Desenho anatômico e dinâmico que favorece a mobilidade.
- Ideal como roupa de interior para atividades que requerem esforço físico.

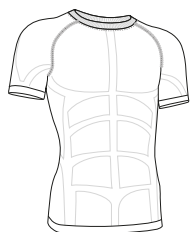

	ADULTO				
TAMANHOS	S	M	L	XL	XXL
COMPRIMENTO	56	59	62	65	68
LARGURA	35.5	38	40.5	43	45.5

POLIAMIDA
90%ELASTANO
10%DENSIDADE
230 g/m²UDS x BOX
40UDS x BOLSA
1

* Complemento Leggings segunda pele LANDAL (página 67) Toalha SOAP (página 373).

T-SHIRT TÉRMICA ELÁSTICA M/COMPRIDA **SKYNET**

- T-shirt térmica elástica de manga comprida, gola redonda e com efeito segunda pele.
- Confeccionada em tecido respirável de 2D Intarsia com alta elasticidade.
- Fabricada usando métodos deseamless (sem costuras) y flat seam (costuras planas) que minimizam a fricção contra a pele.
- Desenho anatômico e dinâmico que favorece a mobilidade.
- Ideal como roupa interior para atividades que requerem esforço físico.

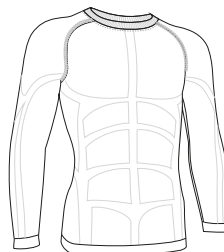

	ADULTO				
TAMANHOS	S	M	L	XL	XXL
COMPRIMENTO	56	59	62	65	68
LARGURA	35.5	38	40.5	43	45.5

POLIAMIDA
90%ELASTANO
10%DENSIDADE
230 g/m²UDS x BOX
40UDS x BOLSA
1

* Complemento Leggings segunda pele LANDAL (página 67).